

指定給水装置工事事業者に係る申請書・届出書の提出先(表紙)

水道事業者 殿

平成 年 月 日

申請者 フリガナ 氏名又は名称 カブシキガイシャ クラシアン 株式会社 クラシアン
 住所 〒222-0033 神奈川県横浜市港北区新横浜一丁目2番地1
フリガナ 代表者氏名 ダイヒョウトリシマリヤク スズキ カズヤ 代表取締役 鈴木 一也
 電話番号 045-473-8181
 FAX番号 045-473-8191
 メールアドレス



下記のとおり、申請書・届出書を提出します。

1. 申請・届出をする書類(ひとつだけの□に✓を入れて下さい)

この「表紙」は、申請書・届出書毎に作成し、各書類の前に付けて下さい。

- ①指定給水装置工事事業者指定申請書～様式第1、別表、様式第2
- ②指定給水装置工事事業者指定事項変更届出書～様式第10
- ③指定給水装置工事事業者廃止・休止・再開届出書～様式第11
- ④給水装置工事主任技術者選任・解任届出書～様式第3

2. 申請・届出をする水道事業者(□に✓を入れてください)

申請・届出をする水道事業者数 1 者

NO.	水道事業者名	チェック	NO.	水道事業者名	チェック	NO.	水道事業者名	チェック	NO.	水道事業者名	チェック
1	奈良市 公営企業管理者		8	御所市 水道事業管理者		15	斑鳩町 水道事業管理者		22	上牧町 水道事業管理者	
2	大和高田市 上下水道事業管理者		9	生駒市 水道事業管理者		16	安堵町 水道事業管理者		23	王寺町 水道事業管理者	
3	大和郡山市 上下水道事業 の管理者		10	香芝市 上下水道事業の管理者 の権限を行う市長		17	川西町 水道事業管理者		24	広陵町 上下水道事業管理者	
4	天理市 上下水道事業 の管理者	✓	11	葛城市 水道事業管理者		18	三宅町 水道事業管理者		25	河合町 水道事業管理者	
5	橿原市 上下水道事業管理者 の権限を行う市長		12	宇陀市 水道事業管理者 の権限を行う市長		19	田原本町 水道事業管理者		26	吉野町 水道事業管理者	
6	桜井市 水道事業管理者		13	平群町 水道事業管理者		20	高取町 水道事業管理者		27	大淀町 上下水道事業管理者	
7	五條市 水道事業管理者		14	三郷町 水道事業管理者		21	明日香村 水道事業管理者		28	下市町 水道事業管理者 の権限を行う町長	

指定給水装置工事事業者指定事項変更届出書

水道事業者 殿

平成 年 月 日

届出者 株式会社 クラシアン
〒222-0033
神奈川県横浜市港北区新横浜一丁目2番地1
代表取締役 鈴木 一也
TEL 045-473-8181 FAX 045-473-8191
※情報公開用 0120-500-500

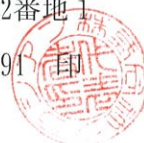

水道法第25条の7の規定に基づき、次のとおり変更の届出をします。

フリガナ 氏名又は名称	カブシキガイシャ クラシアン 株式会社 クラシアン		
住 所	〒222-0033 神奈川県横浜市港北区新横浜一丁目2番地1		
フリガナ 代表者の氏名	ダイヒョウトリシマリヤク スズキ カズヤ 代表取締役 鈴木 一也		
変更に係る事項	変 更 前	変 更 後	変 更 年 月 日
事業所名称	株式会社クラシアン 堺営業所	株式会社クラシアン	
事業所所在地	大阪府堺市中区 深井清水町3487番地	神奈川県横浜市 港北区新横浜一丁目 2番地1	

（備考）この用紙の大きさは、日本工業規格A列4番とすること。

株式会社クラシアン 本社周辺図

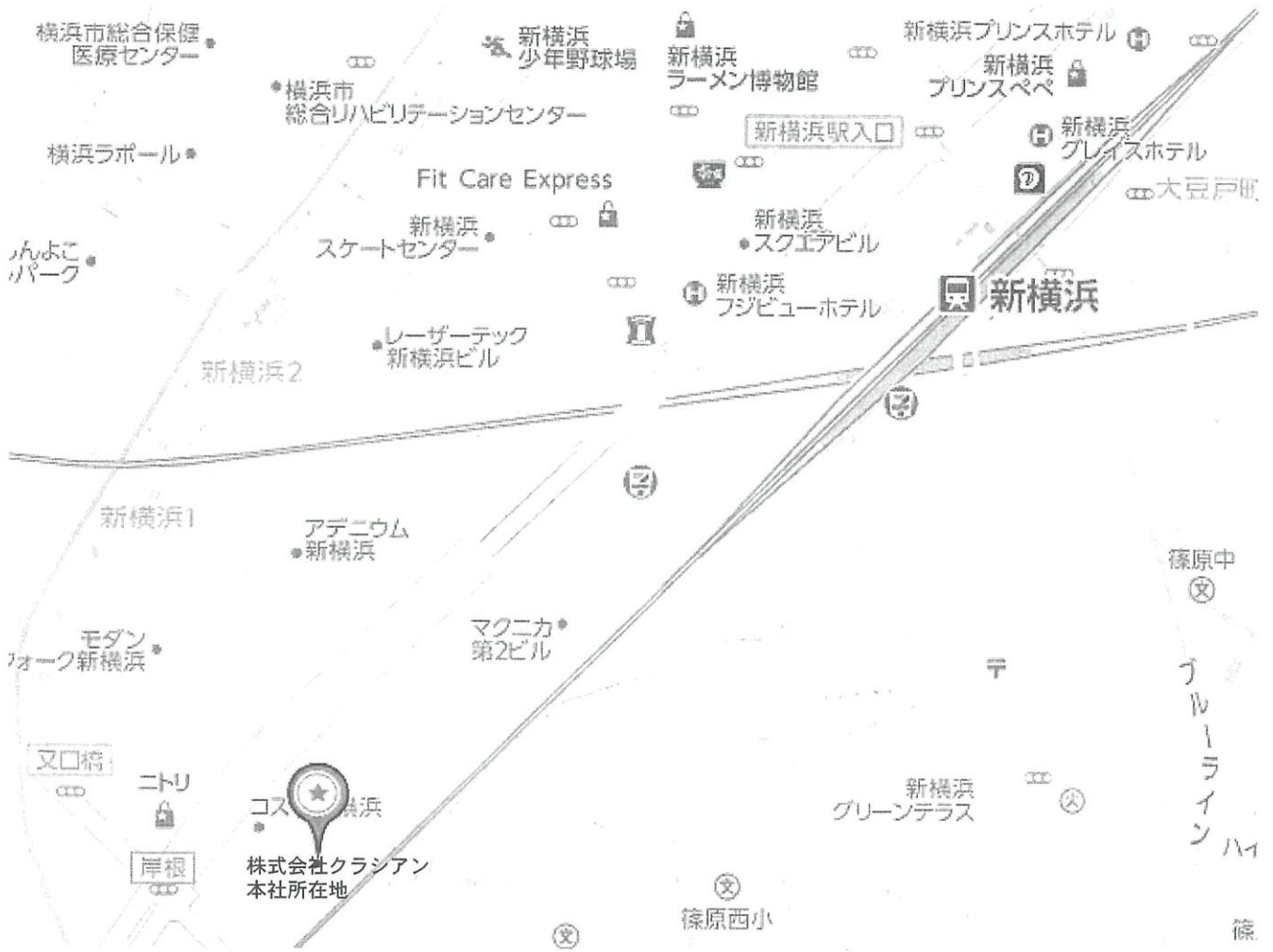

<周辺拡大図>

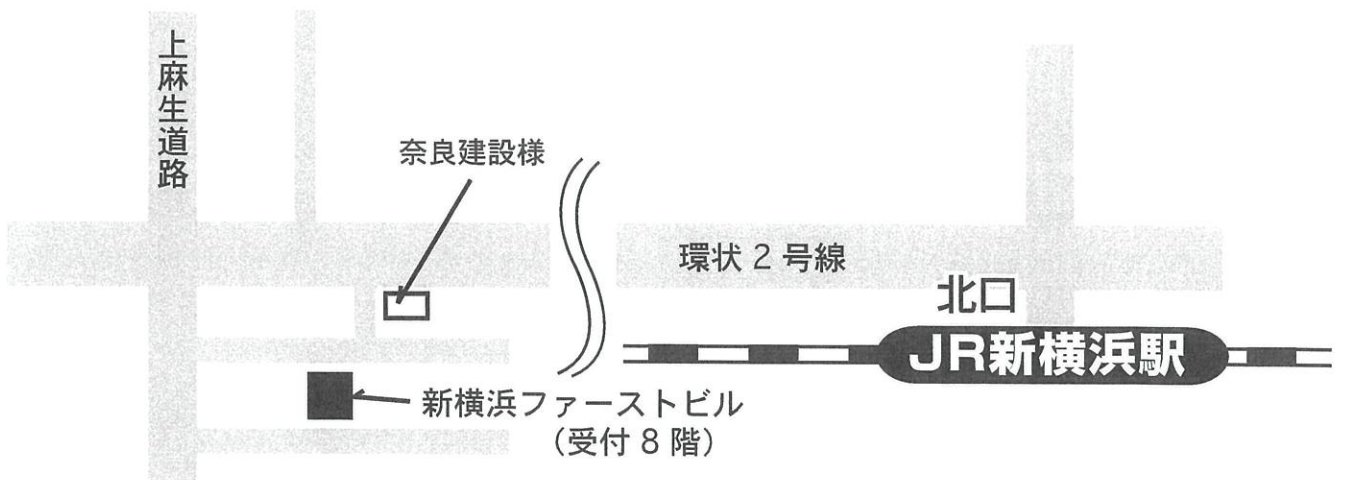

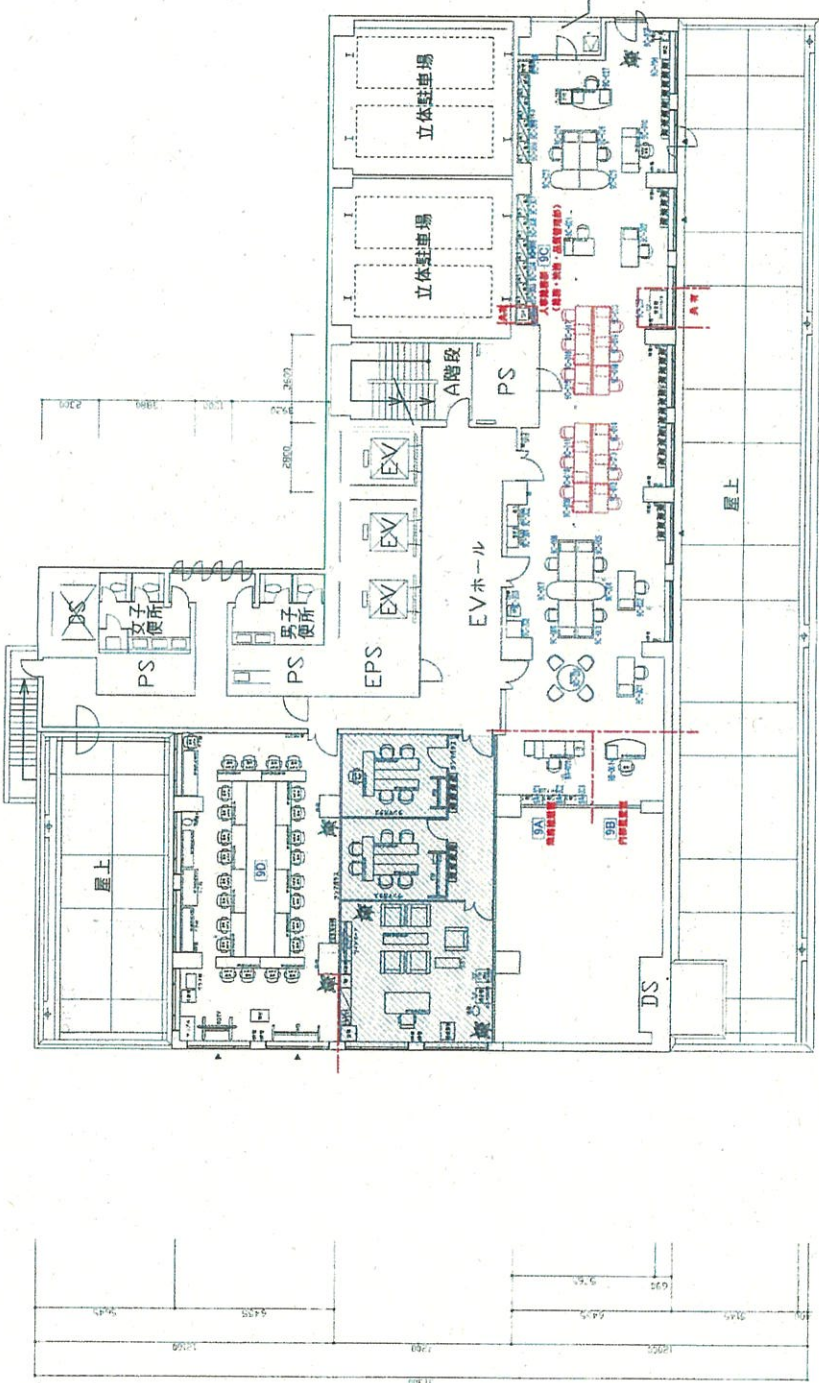
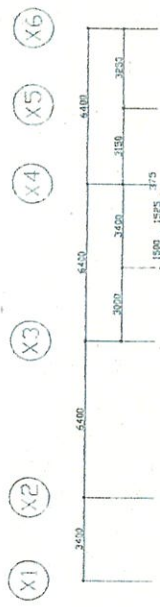
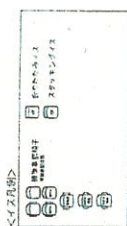

2017.07.25

<input type="checkbox"/> 9A-001 <input type="checkbox"/> 9A-201 <input type="checkbox"/> 8A-301	株式会社クラファン 本社増床及びレイアウト変更工事 新横浜ファーストビル	9階 移転アトレス図 S=1200(A3) S=1100(A1)	2017.04.12	基礎 A-07
---	--	--	------------	------------

ガラスの仕様

- ガラスの種類
- ガラスの厚み
- ガラスの耐力

ガラスの取付

- ガラスの取付方法
- ガラスの取付位置
- ガラスの取付強度

ガラスの取付位置

- ガラスの取付位置
- ガラスの取付位置
- ガラスの取付位置

ガラスの取付強度

- ガラスの取付強度
- ガラスの取付強度
- ガラスの取付強度

ガラスの取付位置

- ガラスの取付位置
- ガラスの取付位置
- ガラスの取付位置

ガラスの取付強度

- ガラスの取付強度
- ガラスの取付強度
- ガラスの取付強度

ガラスの取付位置

- ガラスの取付位置
- ガラスの取付位置
- ガラスの取付位置

ガラスの取付強度

- ガラスの取付強度
- ガラスの取付強度
- ガラスの取付強度

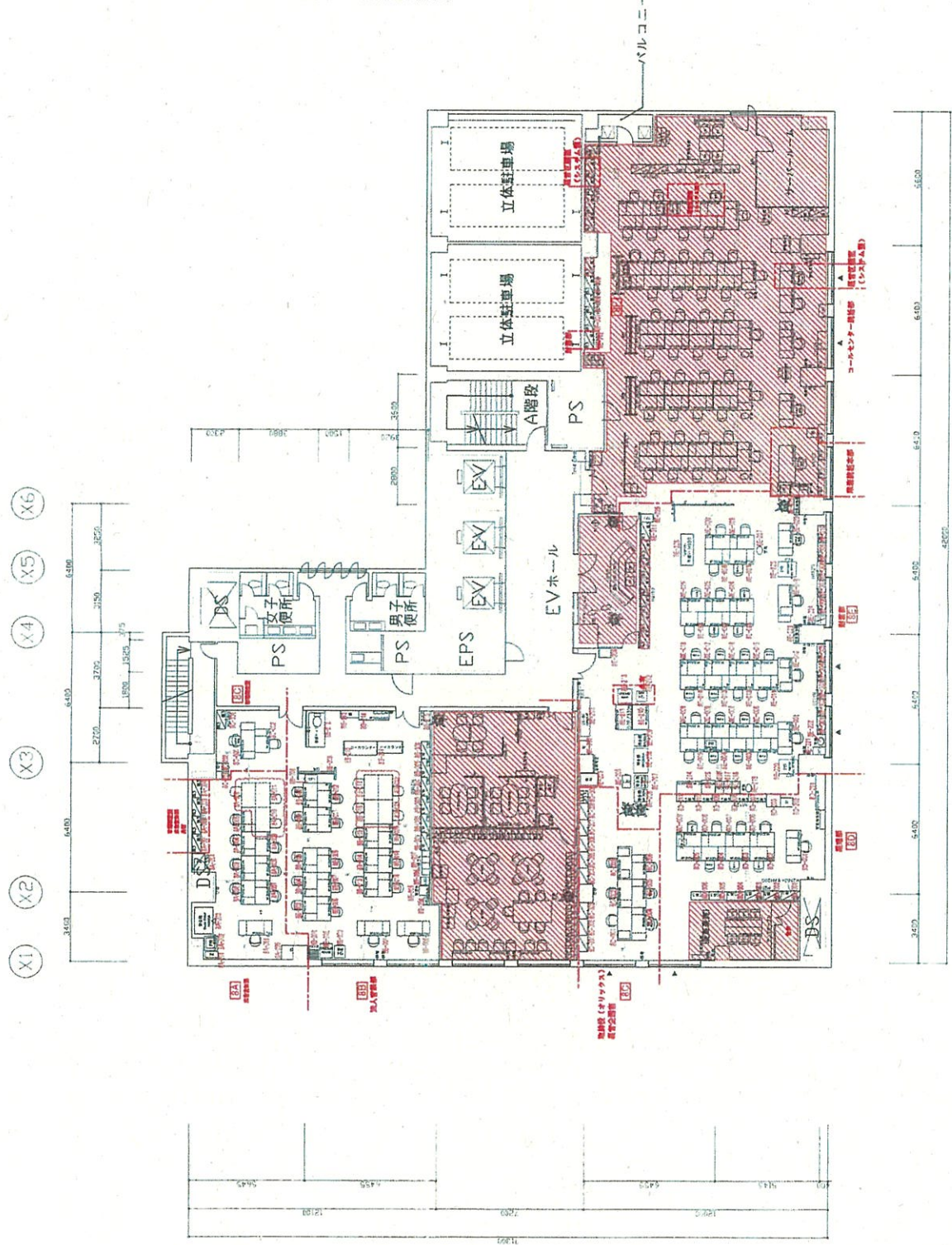

ガラスの仕様

ガラスの取付

ガラスの取付位置

ガラスの取付強度

ガラスの取付位置

ガラスの取付強度

ガラスの取付位置

ガラスの取付強度

ガラスの取付位置

ガラスの取付強度

ガラスの取付位置

ガラスの取付強度

ガラスの取付位置

ガラスの取付強度

ガラスの取付位置

ガラスの取付強度

ガラスの取付位置

ガラスの取付強度

ガラスの取付位置

ガラスの取付強度

ガラスの取付位置

ガラスの取付強度

ガラスの取付位置

ガラスの取付強度

ガラスの取付位置

ガラスの取付強度

ガラスの取付位置

ガラスの取付強度

ガラスの取付位置

ガラスの取付強度

ガラスの取付位置

ガラスの取付強度

ガラスの取付位置

ガラスの取付強度

ガラスの取付位置

ガラスの取付強度

ガラスの取付位置

ガラスの取付強度

ガラスの取付位置

ガラスの取付強度

図名	新横浜ファーストビル
図号	08階 移転アドレス図
図尺	S=1:200(A) S=1:100(A)
図日	2017.04.12
図者	東CMCM-1
図種	建設
図用	A-06

営 業 所 写 真

営業所名称：本店

(撮影年月日 平成29年 2月10日)

建物の全景等



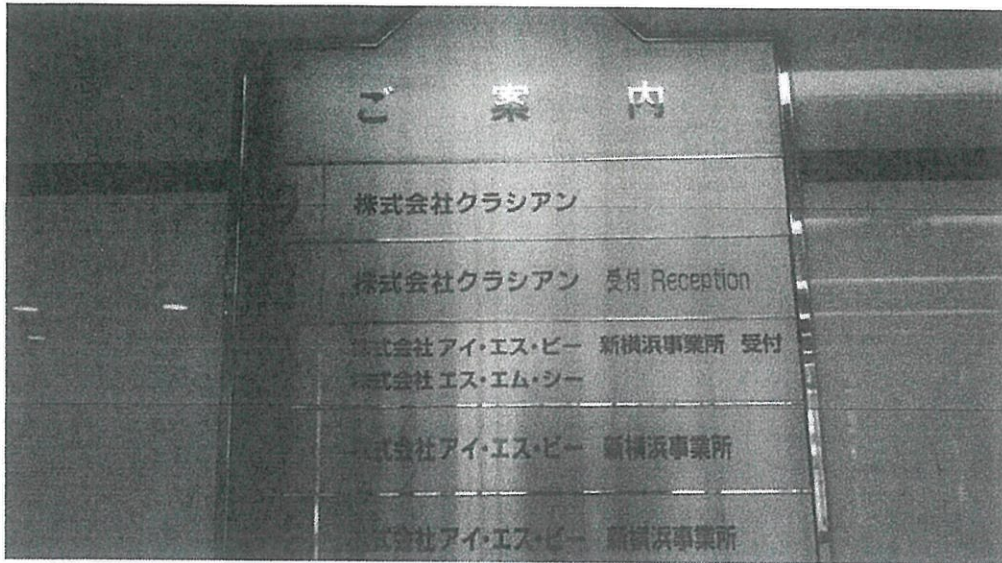

事務所内部

