

指定給水装置工事事業者に係る申請書・届出書の提出先(表紙)

水道事業者 殿

令和 年 月 日

申請者 氏名又は名称 エージー設備  
 住所 奈良県橿原市南八木町3-3-3-2  
 代表者氏名 松場 友和 (マツバトモカズ)  
 電話番号 0744-23-1141  
 FAX番号 0744-35-1227  
 メールアドレス [kerker@zeus.eonet.ne.jp](mailto:kerker@zeus.eonet.ne.jp)



下記のとおり、申請書・届出書を提出します。

1. 申請・届出をする書類(ひとつだけの□に✓を入れて下さい)

この「表紙」は、申請書・届出書毎に作成し、各書類の前に付けて下さい。

- ①指定給水装置工事事業者指定申請書～様式第1、別表、様式第2
- ②指定給水装置工事事業者指定事項変更届出書～様式第10
- ③指定給水装置工事事業者廃止・休止・再開届出書～様式第11
- ④給水装置工事主任技術者選任・解任届出書～様式第3

2. 申請・届出をする水道事業者(□に✓を入れてください)

申請・届出をする水道事業者数 2 者

NO.	水道事業者名	チェック	NO.	水道事業者名	チェック	NO.	水道事業者名	チェック	NO.	水道事業者名	チェック
1	奈良市 公営企業管理者		8	御所市 水道事業管理者		15	斑鳩町 水道事業管理者		22	上牧町 水道事業管理者	✓
2	大和高田市 上下水道事業管理者		9	生駒市 水道事業管理者		16	安堵町 水道事業管理者		23	王寺町 水道事業管理者	
3	大和郡山市 上下水道事業 の管理者		10	香芝市 上下水道事業の管理者 の権限を行う市長		17	川西町 水道事業管理者		24	広陵町 上下水道事業管理者	
4	天理市 上下水道事業 の管理者	✓	11	葛城市 水道事業管理者		18	三宅町 水道事業管理者		25	河合町 水道事業管理者	
5	橿原市 上下水道事業管理者 の権限を行う市長		12	宇陀市 水道事業管理者 の権限を行う市長		19	田原本町 水道事業管理者		26	吉野町 水道事業管理者	
6	桜井市 上下水道事業管理者 の権限を行う市長		13	平群町 水道事業管理者		20	高取町 水道事業管理者		27	大淀町 上下水道事業管理者	
7	五條市 水道事業管理者		14	三郷町 水道事業管理者		21	明日香村 水道事業管理者		28	下市町 水道事業管理者 の権限を行う町長	

指定給水装置工事事業者指定申請書

水道事業者 殿

令和 年 月 日

申請者 氏名又は名称 エージー設備

住 所 奈良県橿原市南八木町3丁目3番3-2号

代表者氏名 松場友和



水道法第16条の2第1項の規定による指定給水装置工事事業者の指定を受けたいので、同法第25条の2第1項の規定に基づき次のとおり申請します。

役員（業務を執行する社員、取締役又はこれらに準ずる者）の氏名	
フリガナ 氏 名	フリガナ 氏 名
事業の範囲	管工事業
機械器具の名称、性能及び数	別表のとおり

(備考) この用紙の大きさは、日本工業規格A列4番とすること。

当該給水区域で給水装置工事の事業を行う事業所の名称	エ ー ジ ー 設 備
上 記 事 業 所 の 所 在 地	郵便番号 634-0077 住所 奈良県橿原市南八木町3丁目3番3-2号  電話番号 0744-23-1141 F AX番号 0744-35-1227 メールアドレス kerker@zeus.eonet.ne.jp
上記事業所で選任されることとなる給水装置工事主任技術者の氏名	給水装置工事主任技術者免状の交付番号
松場 友和 岡本 忠	第219535号 第194770号

当該給水区域で給水装置工事の事業を行う事業所の名称	
上 記 事 業 所 の 所 在 地	
上記事業所で選任されることとなる給水装置工事主任技術者の氏名	給水装置工事主任技術者免状の交付番号

(備考) この用紙の大きさは、日本工業規格A列4番とすること。

別表（水道法施行規則第18条関係）

機 械 器 具 調 書

令和 1 年 10 月 3 日 現在

種 別	名 称	型式、性能	数量	備 考
管の切断用の 機械器具	金切りのこ	固定式鋸弦	2	
	塩ビカッター	50A用 25A用	1 2	
	高速カッター	150A	1	
管の加工用の 機械器具	やすり	100平型判	1	
	パイプベンダー	1/2～3/4	1	
	パイプねじ切り器	100A	1	
管の接合の 機械器具	トーチランプ	ガスボンベ	1	
	パイプレンチ	25A～100A	4	
	スパナ	50mm	2	
	チェーントウ	50A～125A	2	
水圧テストポン プ	手動式	2MPA用	1	

(注) 種別の欄には「管の切断用の機械器具」、「管の加工用の機械器具」、「接合用の機械器具」、「水圧テストポンプ」の別を記入すること。

(備考) この用紙の大きさは、日本工業規格A列4番とすること。

様式第2 (水道法施行規則第18条及び第34条関係)

誓 約 書

指定給水装置工事事業者申請者及びその役員は、水道法第25条の3第1項第3号イからへまでのいずれにも該当しない者であることを誓約します。

令和 年 月 日

申請者

氏名又は名称 エージー設備

住 所 檀原市南八木町3丁目3番3-2号

代表者氏名 松場 友和



印

水道事業者 殿

# 住民票

1枚中 1枚目

奈良県橿原市

世帯主	省略
住所	南八木町3丁目3番3-2号

氏名	松場 友和			住民となった年月日	昭和52年 3月10日
生年月日	昭和52年 3月10日	性別	男	住所を定めた年月日	平成22年 6月30日
続柄	省略			住所を定めた届出年月日	平成22年 6月30日
本籍	省略			個人番号	省略
前住所	南八木町3丁目5番16号			住民票コード	省略
*****	*****			住民票コード	省略
*****	*****			住民票コード	省略
*****	*****			住民票コード	省略
備考					

氏名	* 以下余白 *			住所を定めた年月日	
生年月日		性別		住所を定めた届出年月日	
続柄				個人番号	
前住所				住民票コード	
備考					

氏名				住所を定めた年月日	
生年月日		性別		住所を定めた届出年月日	
続柄				個人番号	
前住所				住民票コード	
備考					

氏名				住所を定めた年月日	
生年月日		性別		住所を定めた届出年月日	
続柄				個人番号	
前住所				住民票コード	
備考					

この写しは、住民票の原本に相違ないことを証明する。

令和 元年10月 4日

奈良県橿原市長

森下 豊



第二一九五三五号

給水装置主任技術者免状

本籍 奈良県

氏名 松場 友和

昭和五十二年三月十日生

水道法(昭和二十一年法律第百七十七号)の  
規定により給水装置主任  
技術者免状を交付する。

平成十六年二月十七日

厚生労働大臣 坂口

力

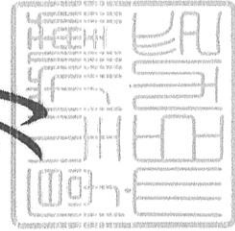

第一九四七七〇号

給水装置事主任技術者免状

本籍 奈良県

氏名 岡本 忠

昭和四十五年九月十七日生

水道法(昭和二十一年法律第七十五)の  
規定により給水装置事主任  
技術者免状を交付する。

令和元年六月二十日

厚生労働大臣 根本 道

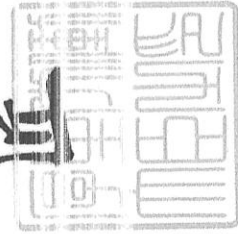



# ゼンリン住宅地図プリントサービス

奈良県橿原市曙手町10-11

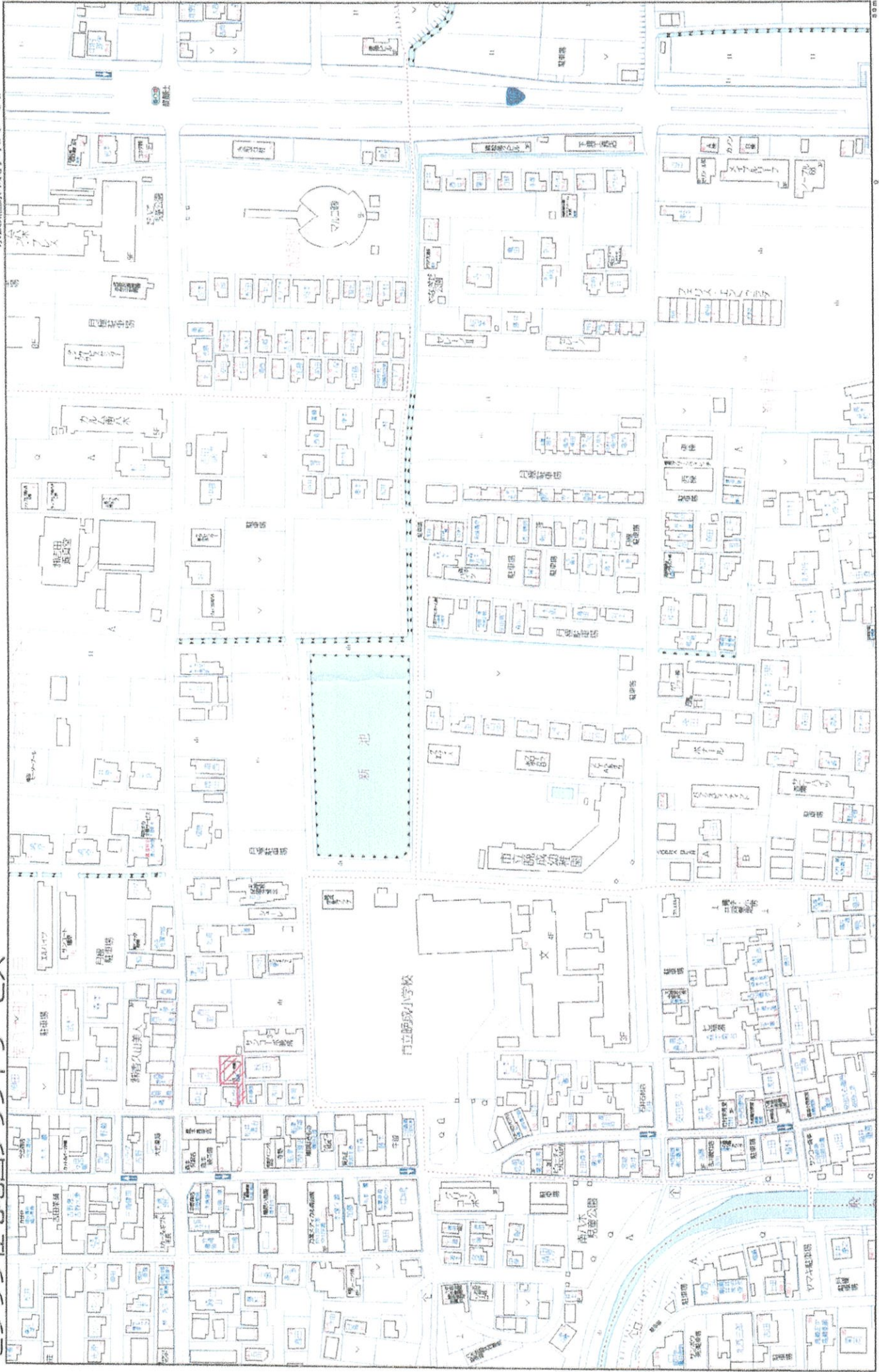

(株)ゼンリン カスタマーサポートセンター 0120-210-616

受付時間 : 月～土 9:30～17:30 (祝日、お盆期間を除く)

お客様は、以下の条件にて同意頂いた場合のみこの地図をご利用いただけます。  
 ●この地図が、株式会社ゼンリンの著作権であること。従って、この地図の全部または一部を複製、転載、改変、加工その他の利用を行わないこと。  
 ●この地図の全部または一部を複製、転載、改変、加工その他の利用を行わないこと。印刷物の全部または一部を複製、転載、改変、加工その他の利用を行わないこと。  
 ●印刷物が、必ずしもお客様特定の用途にのみ利用されることを保証するものではありません。また、お客様が互いに異なる用途でこの地図を利用する場合は、互いに責任を負うものとします。  
 ●この地図に関してお客様が負う法的責任は、株式会社ゼンリンが負いません。また、お客様が互いに異なる用途でこの地図を利用する場合は、互いに責任を負うものとします。

©ZENRIN CO., LTD.

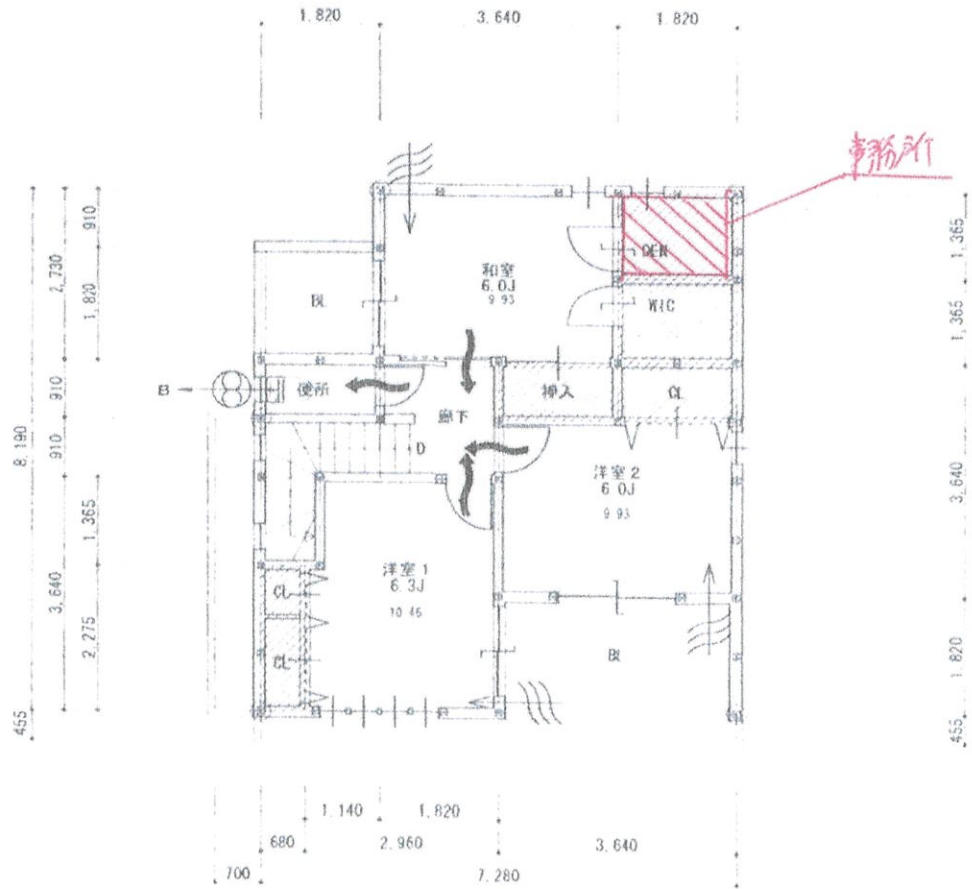

2階平面図 S-1.100

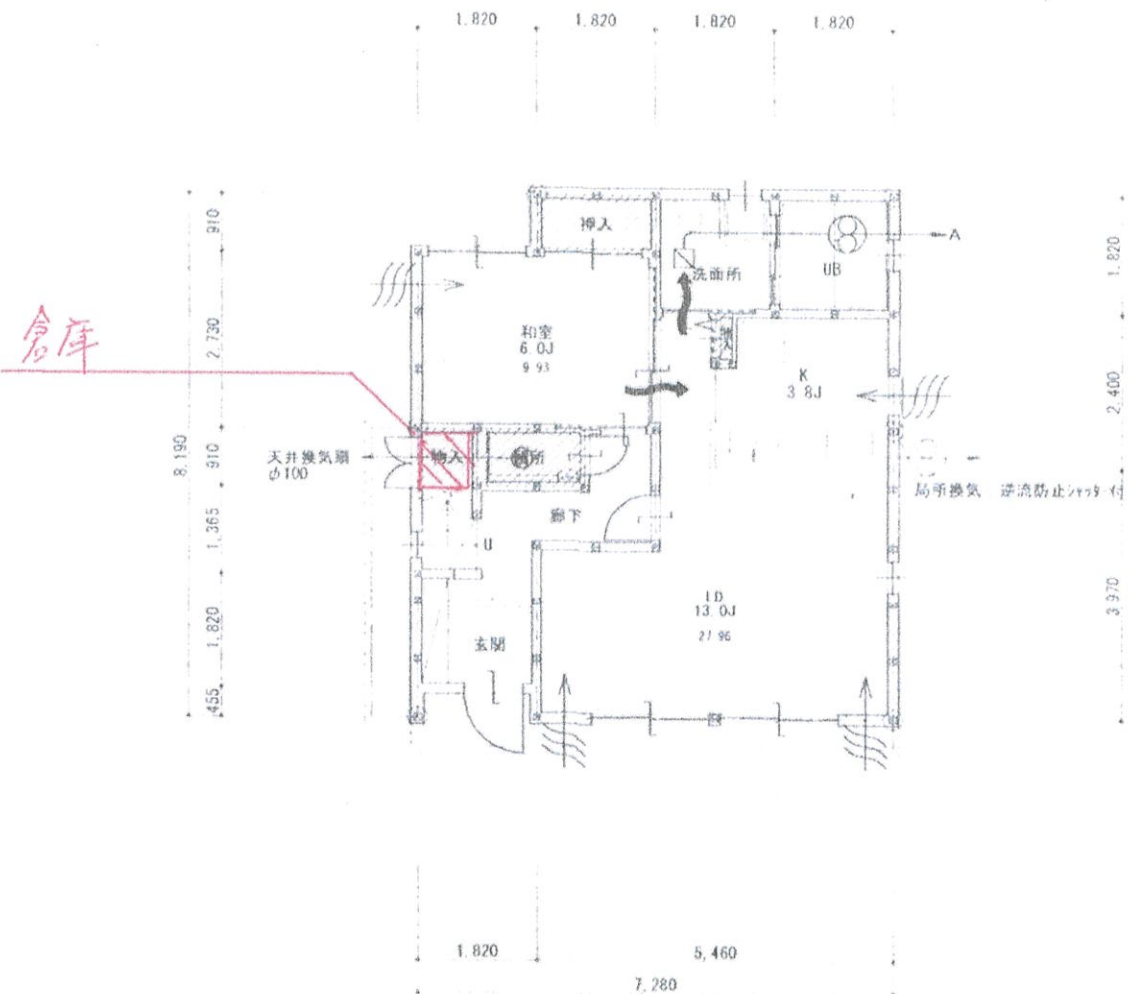



No.1

事務所写真



No.2

事務所外観



No.3

事務所外観

## 指定給水装置工事事業者に係る申請書・届出書の提出先(表紙)

水道事業者 殿

令和 年 月 日

申請者 氏名又は名称 エージー設備  
 住所 奈良県橿原市南八木町3丁目3番3-2号  
 代表者氏名 松場 友和 (マツバトモカズ)  
 電話番号 0744-23-1141  
 FAX番号 0744-35-1227  
 メールアドレス [kerker@zeus.eonet.ne.jp](mailto:kerker@zeus.eonet.ne.jp)

印

下記のとおり、申請書・届出書を提出します。

## 1. 申請・届出をする書類(ひとつだけの□に✓を入れて下さい)

この「表紙」は、申請書・届出書毎に作成し、各書類の前に付けて下さい。

- ①指定給水装置工事事業者指定申請書～様式第1、別表、様式第2  
 ②指定給水装置工事事業者指定事項変更届出書～様式第10  
 ③指定給水装置工事事業者廃止・休止・再開届出書～様式第11  
 ④給水装置工事主任技術者選任・解任届出書～様式第3

## 2. 申請・届出をする水道事業者(□に✓を入れてください)

申請・届出をする水道事業者数 2 者

NO.	水道事業者名	チェック	NO.	水道事業者名	チェック	NO.	水道事業者名	チェック	NO.	水道事業者名	チェック
1	奈良市 公営企業管理者		8	御所市 水道事業管理者		15	斑鳩町 水道事業管理者		22	上牧町 水道事業管理者	✓
2	大和高田市 上下水道事業管理者		9	生駒市 水道事業管理者		16	安堵町 水道事業管理者		23	王寺町 水道事業管理者	
3	大和郡山市 上下水道事業 の管理者		10	香芝市 上下水道事業の管理者 の権限を行う市長		17	川西町 水道事業管理者		24	広陵町 上下水道事業管理者	
4	天理市 上下水道事業 の管理者	✓	11	葛城市 水道事業管理者		18	三宅町 水道事業管理者		25	河合町 水道事業管理者	
5	橿原市 上下水道事業管理者 の権限を行う市長		12	宇陀市 水道事業管理者 の権限を行う市長		19	田原本町 水道事業管理者		26	吉野町 水道事業管理者	
6	桜井市 上下水道事業管理者 の権限を行う市長		13	平群町 水道事業管理者		20	高取町 水道事業管理者		27	大淀町 上下水道事業管理者	
7	五條市 水道事業管理者		14	三郷町 水道事業管理者		21	明日香村 水道事業管理者		28	下市町 水道事業管理者 の権限を行う町長	

様式第3 (水道法施行規則第22条関係)

給水装置工事主任技術者選任・解任届出書

水道事業者 殿

令和 年 月 日

届出者

氏名又は名称 エージー設備

住 所 檜原市南八木町3丁目3番3-2号

代表者氏名 松場 友和

印

水道法第25条の4の規定に基づき、次のとおり給水装置工事主任技術者の 選任 の届出  
解任  
をします。

給水区域で給水装置工事の事業を行う事業所の名称	エージー設備	
上記事業所で選任・解任する給水装置工事主任技術者の氏名	給水装置工事主任技術者免状の交付番号	選任・解任の年月日
松場 友和 岡本 忠	第 219535 号 第 194770 号	

(備考) この用紙の大きさは、日本工業規格A列4番とすること。

第二一九五三五号

給水装置工事主任技術者免状

本籍 奈良県

氏名 松場 友和

昭和五十二年三月十日生

水道法(昭和五十年法律第百七十七号)の  
規定により給水装置工事主任  
技術者免状を交付する。

平成十六年二月十七日

厚生労働大臣 坂口



第一九四七七〇号

給水装置主任技術者免状

本籍 奈良県

氏名 岡本 忠

昭和四十五年九月十七日生

水道法(昭和二十九年法律第七十七号)の  
規定により給水装置主任  
技術者免状を交付する。

令和元年六月二十日

厚生労働大臣 根本 正

