

指定給水装置工事事業者に係る申請書・届出書の提出先(表紙)

水道事業者 殿

令和 年 月 日

申請者 氏名又は名称 辻本設備
 住所 生駒市あらか野北2丁目10-8
 代表者氏名 辻本正行
 電話番号 0743 78 9216
 FAX番号 0743 78 9216
 メールアドレス



下記のとおり、申請書・届出書を提出します。

1. 申請・届出をする書類(ひとつだけの□に✓を入れて下さい)

この「表紙」は、申請書・届出書毎に作成し、各書類の前に付けて下さい。

- ①指定給水装置工事事業者指定申請書～様式第1、別表、様式第2
- ②指定給水装置工事事業者指定事項変更届出書～様式第10
- ③指定給水装置工事事業者廃止・休止・再開届出書～様式第11
- ④給水装置工事主任技術者選任・解任届出書～様式第3

2. 申請・届出をする水道事業者(□に✓を入れてください)

申請・届出をする水道事業者数 2 者

NO.	水道事業者名	チェック	NO.	水道事業者名	チェック	NO.	水道事業者名	チェック	NO.	水道事業者名	チェック
1	奈良市 公営企業管理者		8	御所市 水道事業管理者		15	斑鳩町 水道事業管理者		22	上牧町 水道事業管理者	
2	大和高田市 上下水道事業管理者		9	生駒市 水道事業管理者	✓	16	安堵町 水道事業管理者		23	王寺町 水道事業管理者	
3	大和郡山市 上下水道事業 の管理者	✓	10	香芝市 上下水道事業の管理者 の権限を行う市長		17	川西町 水道事業管理者		24	広陵町 上下水道事業管理者	
4	天理市 上下水道事業 の管理者		11	葛城市 水道事業管理者		18	三宅町 水道事業管理者		25	河合町 水道事業管理者	
5	橿原市 上下水道事業管理者 の権限を行う市長		12	宇陀市 水道事業管理者 の権限を行う市長		19	田原本町 水道事業管理者		26	吉野町 水道事業管理者	
6	桜井市 上下水道事業管理者 の権限を行う市長		13	平群町 水道事業管理者		20	高取町 水道事業管理者		27	大淀町 上下水道事業管理者	
7	五條市 水道事業管理者		14	三郷町 水道事業管理者		21	明日香村 水道事業管理者		28	下市町 水道事業管理者 の権限を行う町長	

指定給水装置工事事業者指定事項変更届出書

水道事業者 殿

令和 年 月 日

届出者

氏名又は名称
住 所
代表者氏名

辻本設備
生駒市あちか野北2丁目10-8
辻本正行 印

水道法第25条の7の規定に基づき、次のとおり変更の届出をします。

フリガナ 氏名又は名称	辻本設備		
住 所	大和郡山市本庄町196-1 197番地		
フリガナ 代表者の氏名	辻本正行		
変更に係る事項	変 更 前	変 更 後	変 更 年 月 日
事業所の所在地	生駒市あちか野北 2丁目10-8	大和郡山市本庄町 196-1-197番地	

(備考) この用紙の大きさは、日本工業規格A列4番とすること。

指定給水装置工事事業者指定事項変更届出書

水道事業者 殿

令和 年 月 日

届出者

氏名又は名称
住 所
代表者氏名

辻本設備
生駒市あすか野比 2丁目10-8
辻本正行 印

水道法第25条の7の規定に基づき、次のとおり変更の届出をします。

フリガナ 氏名又は名称	辻本設備		
住 所	大和郡山本庄町196-1 197番地		
フリガナ 代表者の氏名	辻本正行		
変更に係る事項	変 更 前	変 更 後	変 更 年 月 日
事業所の所在地	生駒市あすか野比 大和郡山本庄町 196-1 大和郡山本庄町 196-1	大和郡山本庄町 196-1 197	

(備考) この用紙の大きさは、A列4番とすること。

(1 枚中 1 枚目)

住民票

奈良県生駒市

つじもと まさゆき

辻本 正行

個人番号 (省 略) 住民票コード (省 略)

旧氏

平成 5 年 6 月 2 日

住民となった年月日

(省 略)

続柄

男

性別

昭和32年 3 月 5 日

生年月日

(省 略)

世帯主

あすか野北 2 丁目 1 0 番 8 号

住所

年

月

日

住所を定めた

平成 5 年 6 月 2 日 転入

届出年月日

平成 5 年 6 月 2 日

転入

前住所 奈良県御所市大字池之内 9 0 0 番地

前住所

から転入

(省 略)

本籍

筆頭者

(省 略)

転出先

転出

通知

備考

平成11年 5 月 1 日 改製

この写しは、住民票の原本と相違ないことを証明します。
令和 2 年 7 月 7 日

奈良県生駒市長

小紫 雅史



店舗及び倉庫の付近見取図

〒639-1136
 大和郡山市本庄町196-1 197番地
辻本設備
 事務所 TEL(0743)56-5389
 FAX(0743)57-8394

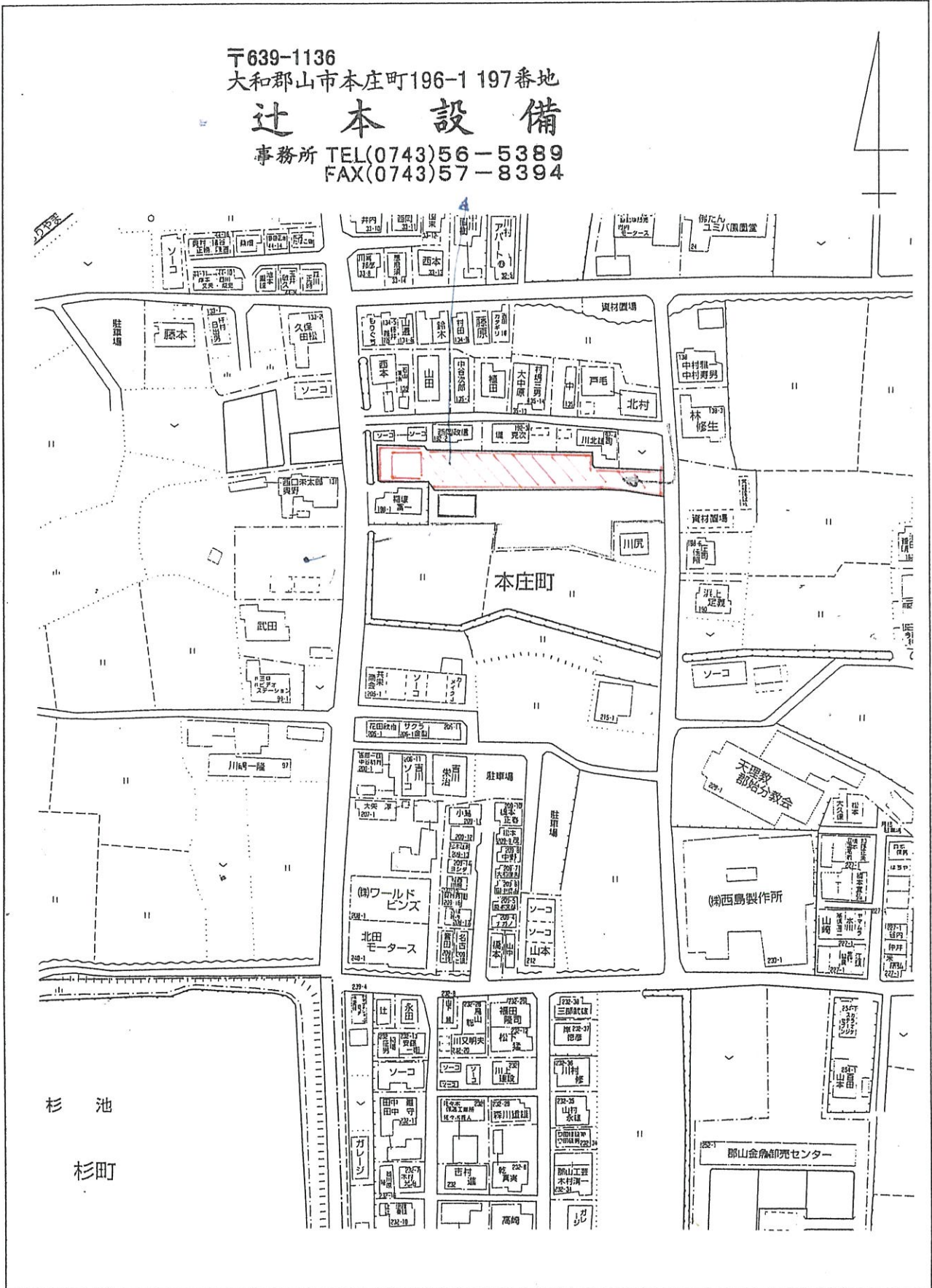

店舗及び倉庫の付近見取図

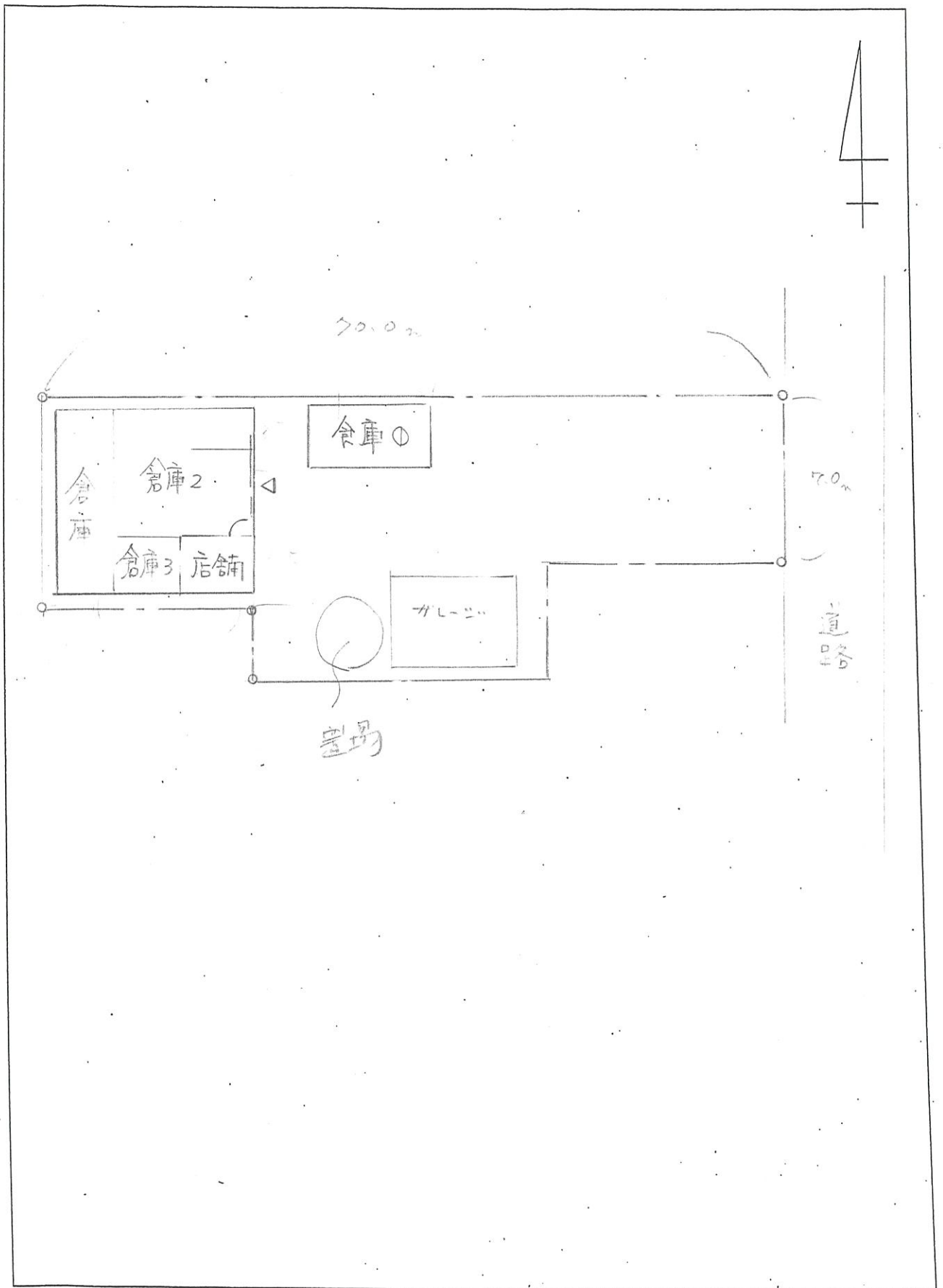

店舗の平面図

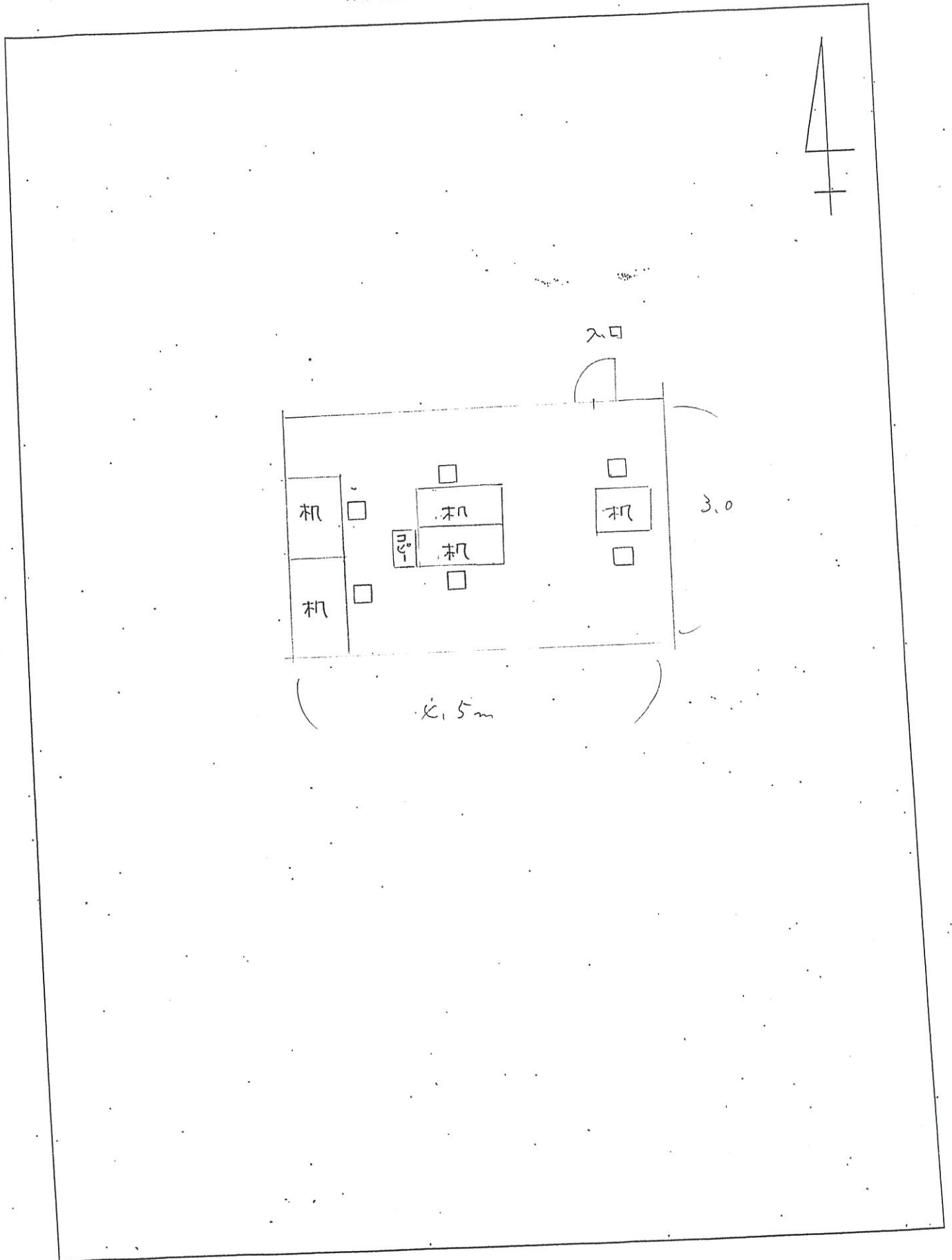

倉庫の平面図

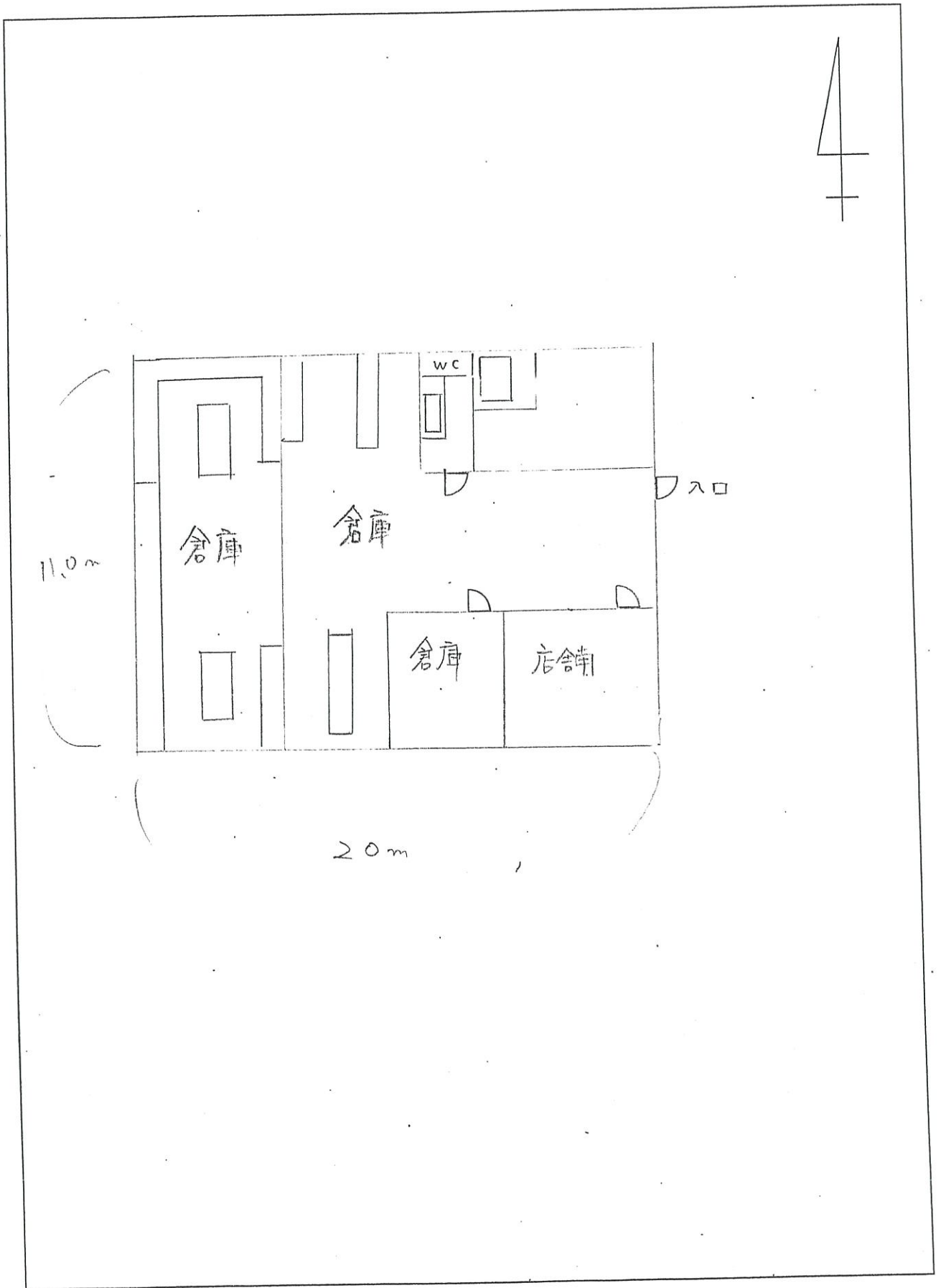

店舗の写真



撮影箇所

1. 店舗の正面（看板を含む）
2. 店舗の内部（事務室全景）

※台紙が足りない場合は複写してください。

倉庫の写真

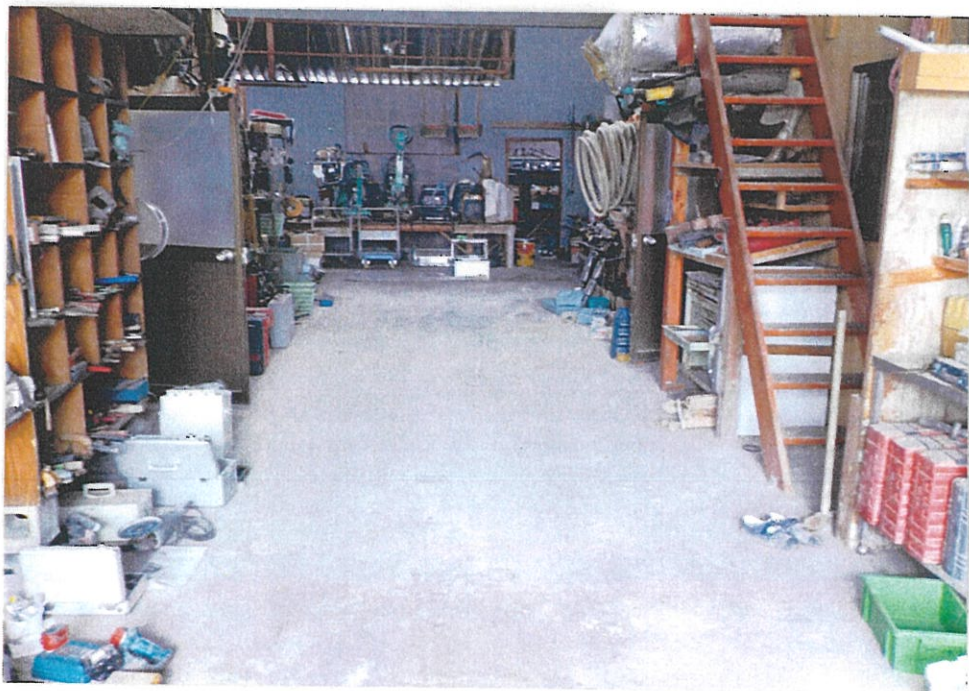

撮影箇所

1. 倉庫の正面
2. 倉庫の内部

※台紙が足りない場合は複写してください。

店舗の写真

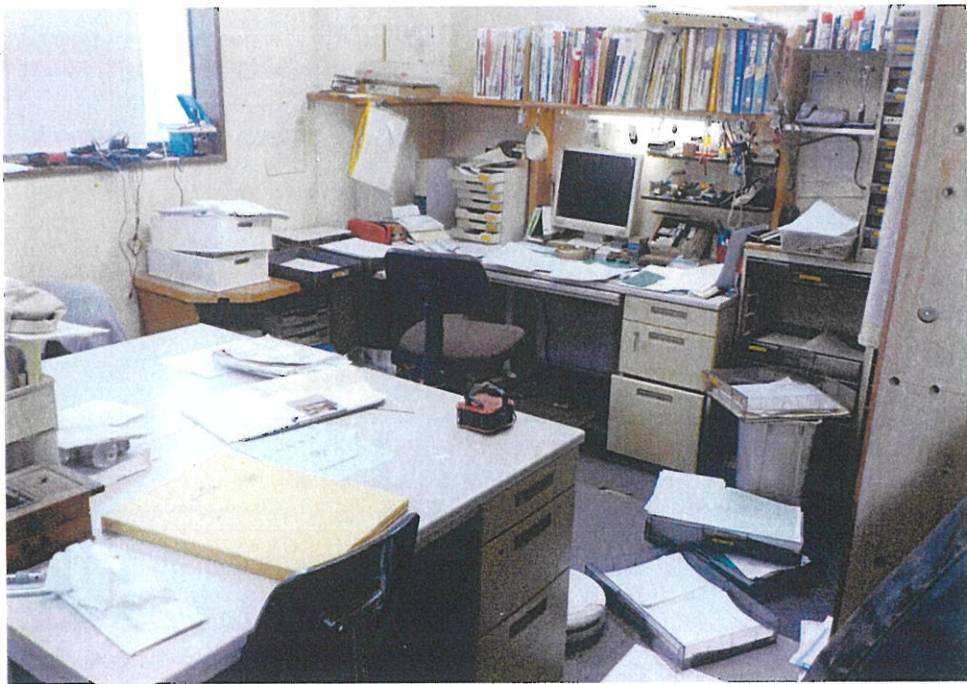

撮影箇所

1. 店舗の正面（看板を含む）
2. 店舗の内部（事務室全景）

※台紙が足りない場合は複写してください。