

指定給水装置工事事業者に係る申請書・届出書の提出先(表紙)

水道事業者 殿

令和 年 月 日

申請者 フリガナ 氏名又は名称 イケガミジュウタクセツビ 池上住宅設備
〒635-0034
 住所 奈良県大和高田市南今里町6番22号
フリガナ 代表者氏名 イケガミ モトヨシ 池上 元祥
 電話番号 0745-23-1603
 FAX番号 0745-23-1604
 メールアドレス ikechan@gaea.ocn.ne.jp



下記のとおり、申請書・届出書を提出します。

- 申請・届出をする書類(ひとつだけの口に入れて下さい)
 この「表紙」は、申請書・届出書毎に作成し、各書類の前に付けて下さい。
 ①指定給水装置工事事業者指定申請書～様式第1、別表、様式第2
 ②指定給水装置工事事業者指定事項変更届出書～様式第10
 ③指定給水装置工事事業者廃止・休止・再開届出書～様式第11
 ④給水装置工事主任技術者選任・解任届出書～様式第3

2. 申請・届出をする水道事業者(口に入れてください)

申請・届出をする水道事業者数 18 者

NO.	水道事業者名	チェック	NO.	水道事業者名	チェック	NO.	水道事業者名	チェック	NO.	水道事業者名	チェック
1	奈良市 公営企業管理者		8	御所市 水道事業管理者	✓	15	斑鳩町 水道事業管理者	✓	22	上牧町 水道事業管理者	✓
2	大和高田市 上下水道事業管理者	✓	9	生駒市 水道事業管理者	✓	16	安堵町 水道事業管理者		23	王寺町 水道事業管理者	✓
3	大和郡山市 上下水道事業 の管理者	✓	10	香芝市 水道事業管理者 の権限を行う市長	✓	17	川西町 水道事業管理者	✓	24	広陵町 上下水道事業管理者	
4	天理市 上下水道事業 の管理者	✓	11	葛城市 水道事業管理者	✓	18	三宅町 水道事業管理者		25	河合町 水道事業管理者	✓
5	橿原市 上下水道事業管理者 の権限を行う市長	✓	12	宇陀市 水道事業管理者 の権限を行う市長		19	田原本町 水道事業管理者	✓	26	吉野町 水道事業管理者	
6	桜井市 水道事業管理者	✓	13	平群町 水道事業管理者		20	高取町 水道事業管理者	✓	27	大淀町 上下水道事業管理者	✓
7	五條市 水道事業管理者	✓	14	三郷町 水道事業管理者		21	明日香村 水道事業管理者		28	下市町 水道事業管理者 の権限を行う町長	

指定給水装置工事事業者指定事項変更届出書

水道事業者 殿

令和 年 月 日

届出者

氏名又は名称 池上住宅設備
住 所 大和高田市南今里町6番22号
代表者氏名 池上 元祥

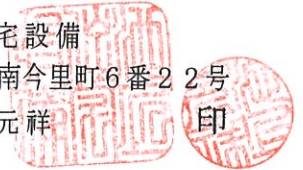

水道法第25条の7の規定に基づき、次のとおり変更の届出をします。

フリガナ 氏名又は名称	イケガミジュウタクセツビ 池上住宅設備		
住 所	〒635-0034 大和高田市東三倉堂町14番28号		
フリガナ 代表者の氏名	イケガミ モトヨシ 池上 元祥		
変更に係る事項	変 更 前	変 更 後	変 更 年 月 日
・事業所の所在地	大和高田市南今里町6番22号	大和高田市東三倉堂町14番28号	

（備考）この用紙の大きさは、A列4番とすること。



住民票 奈良県大和高田市

住所	南今里町 6 番 2 2 号	世帯主	池上 元祥
----	----------------	-----	-------

氏名	生 年 月 日		性別	続 柄	住民となった年月日	住所を定めた年月日
	昭和25年 3月25日					
1 池上 元祥					昭25. 3. 25	昭59. 6. 24 転居 昭59. 6. 25 届出
旧氏	本籍	奈良県大和高田市南今里町 6 番			筆頭者	池上 元祥
前住所	奈良県大和高田市東三倉堂町 1 4 番 3 2 号				住民票コード	謄写省略
転出					個人番号	謄写省略
氏名	生 年 月 日		性別	続 柄	住民となった年月日	住所を定めた年月日
	【以下余白】					
旧氏	本籍				筆頭者	
前住所						
転出						
氏名	生 年 月 日		性別	続 柄	住民となった年月日	住所を定めた年月日
旧氏	本籍				筆頭者	
前住所						
転出						
氏名	生 年 月 日		性別	続 柄	住民となった年月日	住所を定めた年月日
旧氏	本籍				筆頭者	
前住所						
転出						

この写しは住民票の原本と相違ないことを証明します。

令和 2年 7月14日

奈良県大和高田市市長

堀内 大造

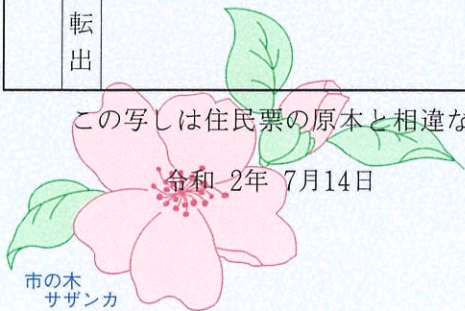

※この証明書は、黒色の電子公印を使用しています。

店舗の平面図

1:100

1F

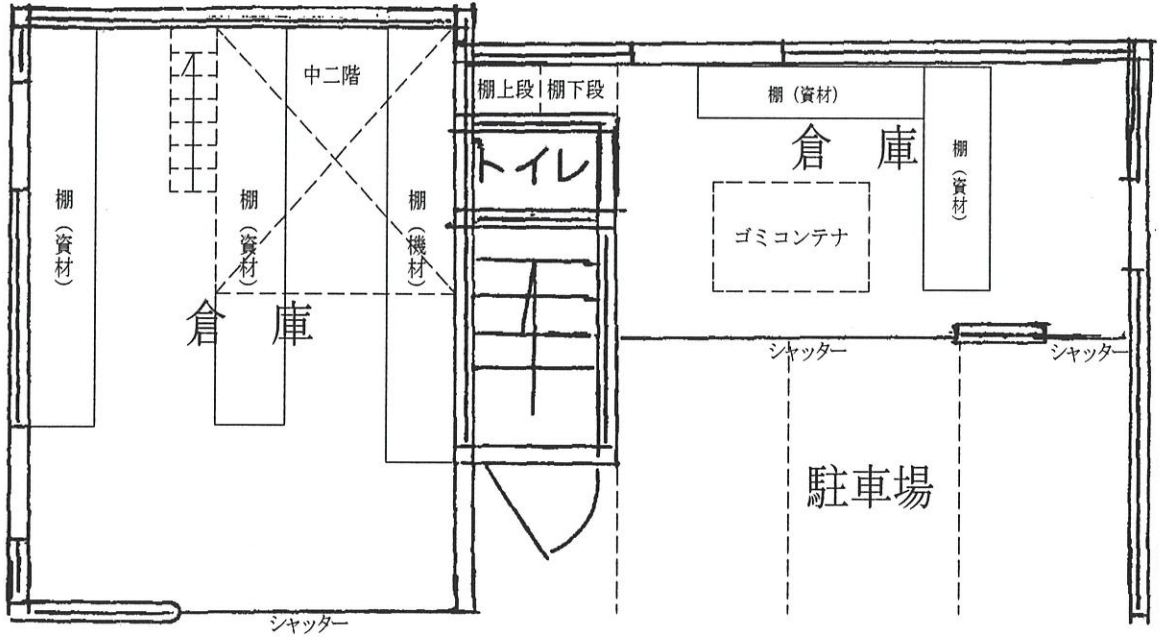

2F

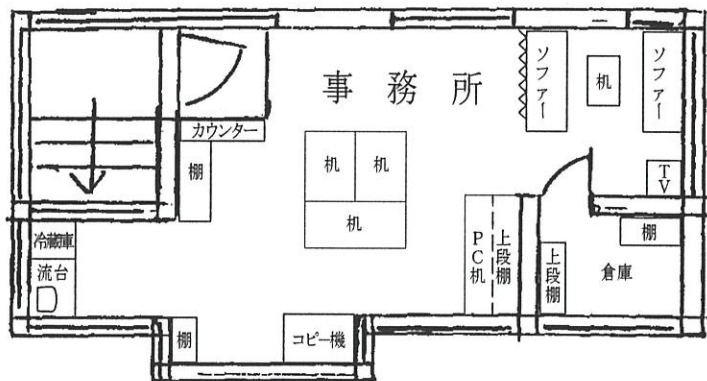

店舗及び倉庫の付近見取図

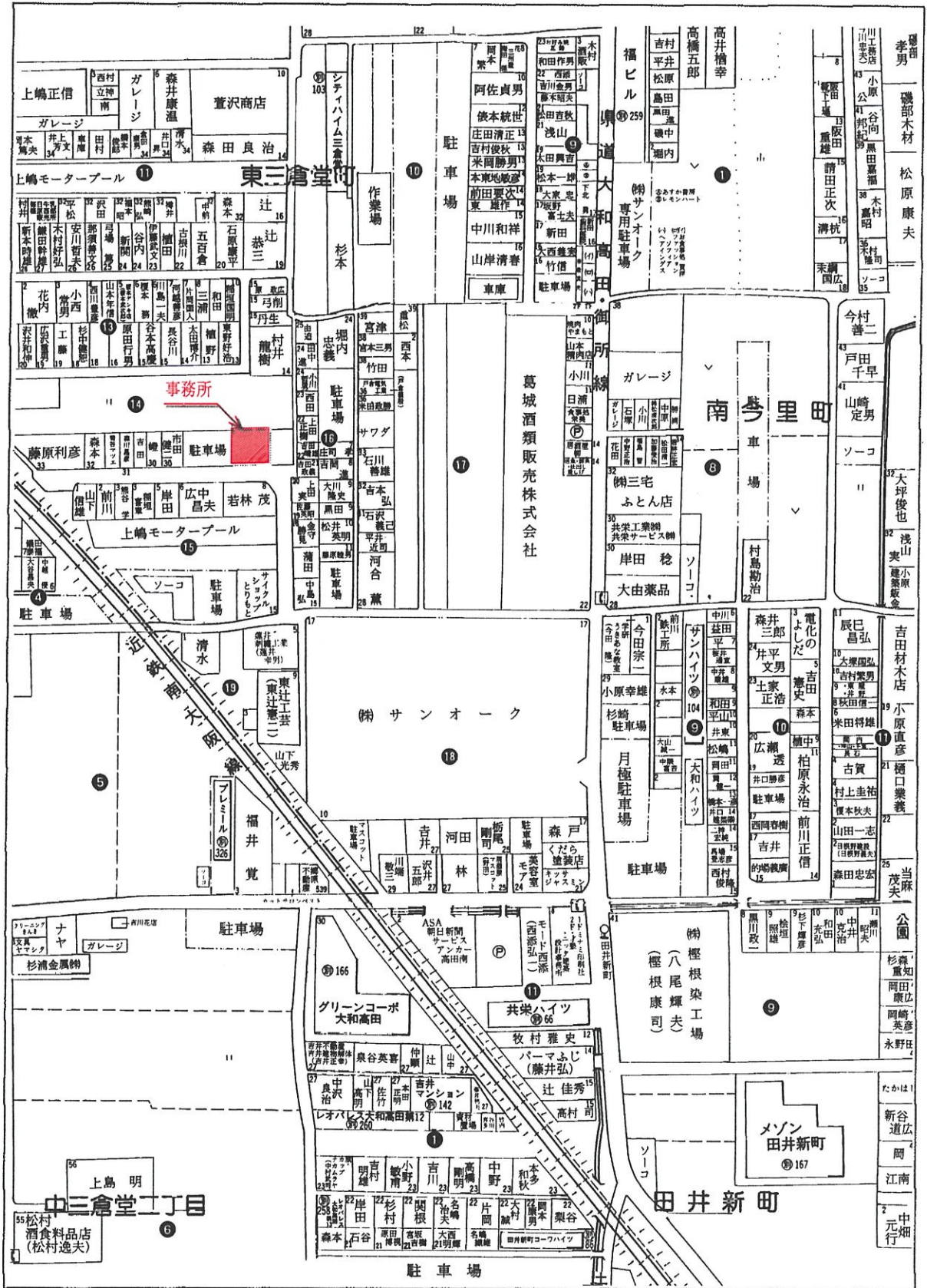

店舗の写真

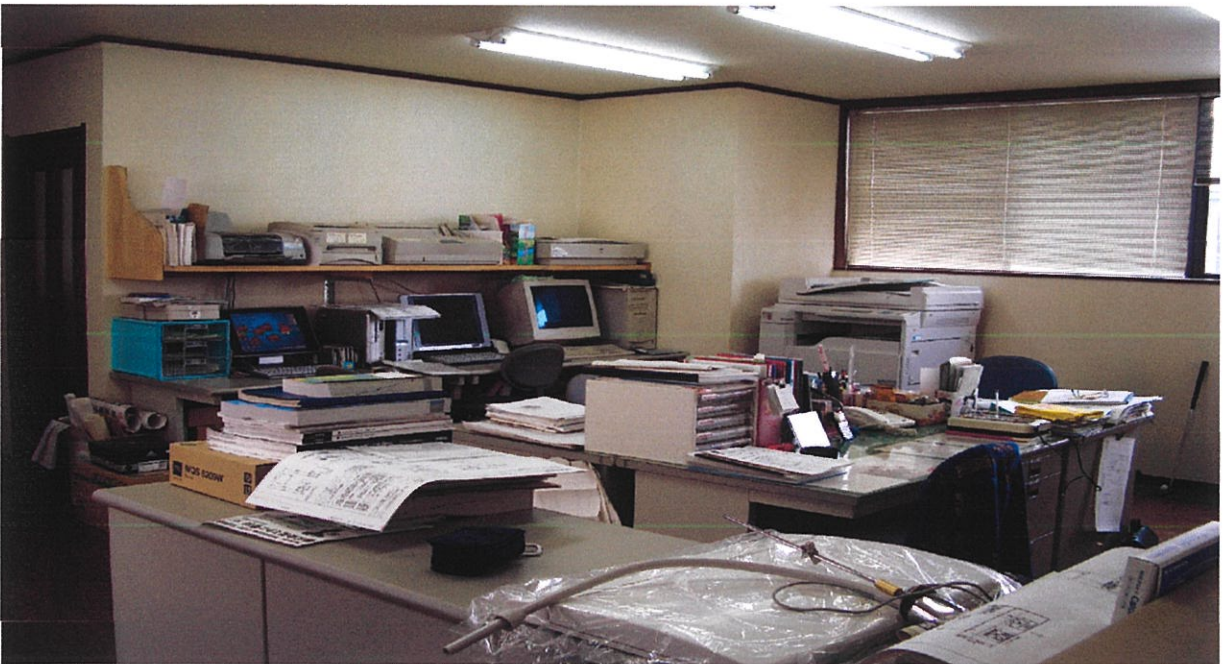

撮影箇所

1. 店舗の正面（看板を含む）

2. 店舗の内部（事務室全景）

※台紙が足りない場合は複写してください。

倉庫の写真



撮影箇所

1. 倉庫の正面
2. 倉庫の内部

※台紙が足りない場合は複写してください。

倉庫の写真



撮影箇所

1. 倉庫の正面
2. 倉庫の内部

※台紙が足りない場合は複写してください。