

指定給水装置工事事業者に係る申請書・届出書の提出先(表紙)

水道事業者 殿

令和 年 月 日

申請者 ^{フリガナ}氏名又は名称

住所

^{フリガナ}代表者氏名

電話番号

FAX番号

メールアドレス

株式会社 ^{コウ}工 ^{シン}進
 〒632-0083 奈良県天理市稲葉町50-3
 代表取締役 平本真二
 TEL 0743-64-6078
 FAX 0743-64-5670

下記のとおり、申請書・届出書を提出します。

1. 申請・届出をする書類(ひとつだけの□に✓を入れて下さい)

この「表紙」は、申請書・届出書毎に作成し、各書類の前に付けて下さい。

- ①指定給水装置工事事業者指定申請書～様式第1、別表、様式第2
- ②指定給水装置工事事業者指定事項変更届出書～様式第10
- ③指定給水装置工事事業者廃止・休止・再開届出書～様式第11
- ④給水装置工事主任技術者選任・解任届出書～様式第3

2. 申請・届出をする水道事業者(□に✓を入れてください)

申請・届出をする水道事業者数 / 者

NO.	水道事業者名	チェック	NO.	水道事業者名	チェック	NO.	水道事業者名	チェック	NO.	水道事業者名	チェック
1	奈良市 公営企業管理者		8	御所市 水道事業管理者		15	斑鳩町 水道事業管理者		22	上牧町 水道事業管理者	
2	大和高田市 上下水道事業管理者		9	生駒市 水道事業管理者		16	安堵町 水道事業管理者		23	王寺町 水道事業管理者	
3	大和郡山市 上下水道事業 の管理者		10	香芝市 上下水道事業の管理者 の権限を行う市長		17	川西町 水道事業管理者		24	広陵町 上下水道事業管理者	
4	天理市 上下水道事業 の管理者	<input checked="" type="checkbox"/>	11	葛城市 水道事業管理者		18	三宅町 水道事業管理者		25	河合町 水道事業管理者	
5	橿原市 上下水道事業管理者 の権限を行う市長		12	宇陀市 水道事業管理者 の権限を行う市長		19	田原本町 水道事業管理者		26	吉野町 水道事業管理者	
6	桜井市 上下水道事業管理者 の権限を行う市長		13	平群町 水道事業管理者		20	高取町 水道事業管理者		27	大淀町 上下水道事業管理者	
7	五條市 水道事業管理者		14	三郷町 水道事業管理者		21	明日香村 水道事業管理者		28	下市町 水道事業管理者 の権限を行う町長	

指定給水装置工事事業者指定申請書

水道事業者 殿

令和 年 月 日

申請者 氏名又は名称

住 所

代表者氏名

株式会社 工 進
〒632-0083 奈良県天理市稲葉町50-3
代表取締役 平本真二

水道法第16条の2第1項の規定による指定給水装置工事事業者の指定を受けたいので、同法第25条の2第1項の規定に基づき次のとおり申請します。

役員（業務を執行する社員、取締役又はこれらに準ずる者）の氏名	
フリガナ 氏 名	フリガナ 氏 名
代表取締役 平本真二 ヒラモトマコジ	
取締役 西田恵子 ニシダケイコ	
監査役 平本トミ子 ヒラモトミコ	
事業の範囲	給水事業
機械器具の名称、性能及び数	別表のとおり

(備考) この用紙の大きさは、A列4番とすること。

当該給水区域で給水装置工事の事業を行う事業所の名称	株式会社 工道
上記事業所の所在地	郵便番号 632-0083 住所 天理市榎葉町 50-3 電話番号 0743-64-6078 FAX番号 0743-64-5670 メールアドレス koushin@ec4.technowave.ne.jp
上記事業所で選任されることとなる給水装置工事主任技術者の氏名	給水装置工事主任技術者免状の交付番号
コシダ ケイコ 西田 恵子	第 294467 号

当該給水区域で給水装置工事の事業を行う事業所の名称	
上記事業所の所在地	
上記事業所で選任されることとなる給水装置工事主任技術者の氏名	給水装置工事主任技術者免状の交付番号

(備考) この用紙の大きさは、A列4番とすること。

別表（水道法施行規則第18条関係）

機 械 器 具 調 書

令和 年 月 日 現在

種 別	名 称	型式、性能	数 量	備 考
管の切断用の 機械器具	・金切りのこ	こ	4	
	・パイプカッター		3	
	・塩ビカッター	DC 50	3	
	・"	DC 30	2	
	・バントヤー	180	3	
	・セーバー	100V 180	1 2	
管の加工用の 機械器具	・やすり		2	
	・パイプのぼり器	N-150	2	
		100 50	1 1	
管の接合用の 機械器具	・トランジソ	ポンプ式	4	
	・パイプレンチ	15～100mm	7	
水圧テスト ポンプ	・手動式		2	
	・電動式		2	

(注) 種別の欄には「管の切断用の機械器具」、「管の加工用の機械器具」、「接合用の機械器具」、「水圧テストポンプ」の別を記入すること。

(備考) この用紙の大きさは、A列4番とすること。

誓 約 書

指定給水装置工事事業者申請者及びその役員は、水道法第25条の3第1項第3号イからへまでのいずれにも該当しない者であることを誓約します。

令和 年 月 日

申請者

氏名又は名称

住 所

代表者氏名

株式会社 工 進
〒632-0083 奈良県天理市稲葉町50-3
代表取締役 平本真二

水道事業者 殿

履歴事項全部証明書

奈良県天理市稲葉町50番地3
株式会社工進

会社法人等番号	1500-01-024781
商号	株式会社工進
本店	奈良県天理市稲葉町50番地3
公告をする方法	官報に掲載する方法とする。
会社成立の年月日	令和3年7月1日
目的	<ol style="list-style-type: none"> 1. 管工事の設計、施工及び監理 2. 土木工事の設計、施工及び監理 3. 水道施設工事の設計、施工及び監理 4. 洗面台、浴槽、トイレ、流し台等の水廻り設備機器の販売及び設置 5. 不動産の売買、賃貸、仲介及び管理 6. 前各号に附帯関連する一切の事業
発行可能株式総数	2000株
発行済株式の総数並びに種類及び数	発行済株式の総数 500株
資本金の額	金500万円
株式の譲渡制限に関する規定	当会社の株式を譲渡により取得するには、株主総会の承認を受けなければならない。
役員に関する事項	取締役 平本真二
	取締役 西田恵子
	奈良県天理市岸田町282番地5 代表取締役 平本真二
	監査役 平本トミ子
	監査役の監査の範囲を会計に関するものに限定する旨の定款の定めがある

奈良県天理市稲葉町50番地3
株式会社工進

監査役設置会社に関する事項	監査役設置会社
登記記録に関する事項	設立

令和 3年 7月 1日登記



これは登記簿に記録されている閉鎖されていない事項の全部であることを証明した書面である。

(奈良地方法務局管轄)

令和 3年 7月 7日

奈良地方法務局橿原出張所
登記官

土井哲也



認 証 定 款

同一の情報の提供

奈良県大和高田市大字大中98番地
(大和高田市役所東隣小川ビル内)

高 田 公 証 役 場

公証人 大 竹 聖 一

電話・大和高田(0745) 22-7166

株式会社工進定款

第1章 総則

(商号)

第1条 当社は、株式会社工進と称する。

(目的)

第2条 当社は、次の事業を営むことを目的とする。

1. 管工事の設計、施工及び監理
2. 土木工事の設計、施工及び監理
3. 水道施設工事の設計、施工及び監理
4. 洗面台、浴槽、トイレ、流し台等の水廻り設備機器の販売及び設置
5. 不動産の売買、賃貸、仲介及び管理
6. 前各号に附帯関連する一切の事業

(本店の所在地)

第3条 当社は、本店を奈良県天理市に置く。

(公告方法)

第4条 当社の公告方法は、官報に掲載する方法とする。

第2章 株式

(発行可能株式総数)

第5条 当社の発行可能株式総数は、2,000株とする。

(株式の譲渡制限)

第6条 当社の株式を譲渡により取得するには、株主総会の承認を受けなければならない。

(株券の不発行)

第 7 条 当社の株式については、株券を発行しない。

(株主名簿記載事項の記載又は記録の請求)

第 8 条 当社の株式取得者が株主名簿記載事項を株主名簿に記載又は記録することを請求するには、株式取得者とその取得した株式の株主として株主名簿に記載され、若しくは記録された者又はその相続人その他の一般承継人が当社所定の書式による請求書に署名又は記名押印し、共同して請求しなければならない。

2 前項の規定にかかわらず、利害関係人の利益を害するおそれがないものとして法務省令に定める場合には、株式取得者が単独で株主名簿記載事項を株主名簿に記載又は記録することを請求することができる。

(質権の登録及び信託財産の表示)

第 9 条 当社の株式につき質権の登録又は信託財産の表示を請求するには、当社所定の書式による請求書に当事者が署名又は記名押印して提出しなければならない。

2 質権の登録又は信託財産の表示の抹消についても前項に準ずる。

(手数料)

第 10 条 前二条に定める請求をする場合には、当社所定の手数料を支払わなければならない。

(株主の住所等の届出)

第 11 条 当社の株主及び登録株式質権者又はその法定代理人若しくは代表者は、当社所定の書式により、その氏名又は名称、住所及び印鑑を当社に届け出なければならない。届出事項に変更を生じたときも、その事項につき、同様とする。

(基準日)

第 12 条 当社は、毎事業年度末日の最終の株主名簿に記載又は記録された議決権を行使することができる株主をもって、その事業年度に関する定時株主総会において権利を行使することができる株主とする。

2 前項のほか必要があるときは、取締役の過半数の決定によりあらかじめ公告して臨時に基準日を定めることができる。

第3章 株主総会

(株主総会の権限)

第13条 株主総会は、会社法に規定する事項及び株式会社の組織、運営、管理その他株式会社に関する一切の事項について決議をすることができる。

(招集)

第14条 定時株主総会は、毎事業年度の終了後3か月以内に招集し、臨時株主総会は、必要がある場合にはいつでも招集することができる。

(招集手続)

第15条 株主総会を招集するには、株主総会の日前3日前までに、議決権を行使することができる株主に対して招集通知を発するものとする。

- 2 前項の招集通知は書面であることを要しない。
- 3 第1項の規定にかかわらず、株主総会は、その総会において議決権を行使することができる株主の全員の同意があるときは、招集の手続を経ることなく開催することができる。

(招集権者及び議長)

第16条 株主総会は、法令に別段の定めがある場合を除き、取締役の過半数をもって決定し、取締役社長が招集する。ただし、取締役社長に事故があるときは、あらかじめ取締役の過半数をもって定めた順序により、他の取締役が招集する。

- 2 株主総会においては、取締役社長が議長となる。ただし、取締役社長に事故があるときは、あらかじめ取締役の過半数をもって定めた順序により他の取締役が議長となる。

(決議の方法)

第17条 株主総会の決議は、法令又は定款に別段の定めがある場合を除き、議決権を行使することができる株主の議決権の過半数を有する株主が出席し、出席した当該株主の議決権の過半数をもって行う。

- 2 会社法第309条第2項に定める決議は、議決権を行使することができる株主の議決権の過半数を有する株主が出席し、出席した当該株主の議決権の3分の2以上に当たる多数をもって行う。

(株主総会の決議等の省略)

第18条 取締役又は株主が株主総会の目的である事項について提案をした場合において、当該提案につき株主（当該事項について議決権を行使することができるものに限る。）の全員が書面又は電磁的記録により同意の意思表示をしたときは、当該提案を可決する旨の株主総会の決議があったものとみなす。

2 取締役が株主の全員に対して株主総会に報告すべき事項を通知した場合において、当該事項を株主総会に報告することを要しないことにつき株主の全員が書面又は電磁的記録により同意の意思表示をしたときは、当該事項の株主総会への報告があったものとみなす。

(議決権の代理行使)

第19条 株主が代理人をもって議決権を行使しようとするときは、その代理人は1名とし、当社の議決権を有する株主であることを要する。

2 前項の場合には、株主又は代理人は、代理権を証する書面を株主総会ごとに提出しなければならない。

(株主総会議事録)

第20条 株主総会の議事については、法務省令で定めるところにより、その経過の要領及び結果を記載又は記録した議事録を作成し、議長、議事録の作成に係る職務を行った取締役及び出席した取締役がこれに署名若しくは記名押印又は電子署名を行う。

第4章 取締役

(取締役の員数)

第21条 当社の取締役は、1名以上とする。

(取締役の選任及び解任)

第22条 取締役を選任し、又は解任する株主総会の決議は、議決権を行使することができる株主の議決権の過半数を有する株主が出席し、出席した当該株主の議決権の過半数をもって行う。

2 取締役の選任決議については累積投票によらないものとする。

(取締役の任期)

第23条 取締役の任期は、選任後10年以内に終了する事業年度のうち最終のものに関する定時株主総会の終結の時までとする。

2 補欠として選任された取締役の任期は、退任した取締役の任期の満了する時までとする。

3 増員により選任された取締役の任期は、他の取締役の任期の満了する時までとする。

(代表取締役及び社長)

第24条 取締役が2名以上ある場合は、そのうち1名を代表取締役とし、株主総会の決議によってこれを定める。

2 代表取締役は、社長とし、会社の業務を執行する。

(業務執行の決定)

第25条 当会社の業務は、取締役の過半数をもって決定する。ただし、次の各号に定める事項については株主総会の決議を要する。

(1) 本店移転

(2) 支配人の選任及び解任

(3) 支店の設置、移転及び廃止

(取締役の報酬等)

第26条 取締役の報酬、賞与その他の職務執行の対価として当会社から受ける財産上の利益については、株主総会の決議によって定める。

第5章 監査役

(監査役の設定等)

第27条 当会社は、監査役を置く。

2 当会社の監査役の監査の範囲は、会計に関するものに限る。

(監査役の数)

第28条 当会社の監査役は、2名以内とする。

(監査役の選任及び解任)

第29条 監査役を選任する株主総会の決議は、議決権を行使することができる株主の議決権の過半数を有する株主が出席し、出席した当該株主の

議決権の過半数をもって行う。

- 2 監査役を解任する株主総会の決議は、議決権を行使することができる株主の議決権の過半数を有する株主が出席し、出席した当該株主の議決権の3分の2以上に当たる多数をもって行う。

(監査役の任期)

第30条 監査役の任期は、選任後10年以内に終了する事業年度のうち最終のものに関する定時株主総会の終結の時までとする。

- 2 補欠として選任された監査役の任期は、退任した監査役の任期の満了する時までとする。

(監査役の報酬等)

第31条 監査役の報酬等については、株主総会の決議によって定める。

第6章 計 算

(事業年度)

第32条 当社の事業年度は、毎年7月1日から翌年6月30日までとする。

(剰余金の配当等)

第33条 当社は、株主総会の決議によって、毎年6月30日の最終の株主名簿に記載又は記録ある株主又は登録株式質権者（以下「株主等」という。）に対して剰余金の配当を行う。

- 2 前項に定める場合のほか、当社は、基準日を定め、その最終の株主名簿に記載又は記録ある株主等に対して、剰余金の配当を行うことができる。

(配当の除斥期間)

第34条 剰余金の配当（中間配当を含む。）が、その支払提供の日から満3年を経過してもなお受領されないときは、当社は、その支払義務を免れる。

- 2 前項の未払配当財産には利息を付けない。

第7章 附 則

(設立に際して出資される財産の最低額)

第35条 当社の設立に際して出資される財産の最低額は金500万円とする。

(最初の事業年度)

第36条 当社の最初の事業年度は、当社成立の日から令和4年6月30日までとする。

(設立時役員)

第37条 当社の設立時取締役、設立時代表取締役、設立時監査役は、次のとおりとする。

奈良県天理市岸田町282番地5

設立時取締役 平本 真二

奈良県天理市前栽町309番地6

設立時取締役 西田 恵子

奈良県天理市岸田町282番地5

設立時代表取締役 平本 真二

埼玉県狭山市大字上奥富999番地の1

設立時監査役 平本トミ子

(発起人の氏名、住所、割当を受ける株式数及びその払込金額等)

第38条 当社の発起人の氏名、住所、割当を受ける株式数及びその払込金額は次のとおりである。

奈良県天理市岸田町282番地5

平本 真二 500株 金500万円

(定款に定めのない事項)

第39条 本定款に定めのない事項は、すべて会社法その他の法令の定めるところによる。

以上、株式会社工進設立のため、発起人 平本 真二 の定款作成代理人である司法書士 喜多 一光 は、電磁的記録である本定款を作成し、これに電子署名する。

令和3年6月25日

発起人 平本 真二

上記代理人 司法書士 喜多 一光

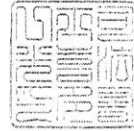

同一の情報の提供

提供の日付： 2021年6月29日

公証人： 14020005 大竹聖一

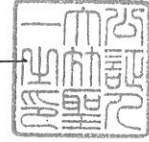

所属法務局： 奈良地方法務局

公証役場： 高田公証役場

奈良県大和高田市大字大中98番地

請求対象の登簿管理番号： 21-1402000502000786

請求対象の文書種別： 電磁的記録の認証

請求対象の認証日： 2021年6月29日

請求対象の処理公証人： 14020005 大竹聖一

所属法務局： 奈良地方法務局

公証役場： 高田公証役場

奈良県大和高田市大字大中98番地

認証文

これは、保存された電磁的記録に記録された情報と同一であることを証する。

原 本 証 明

この定款は 原本と相違ありません

令和3年8月18日

632-0083

奈良県天理市稲葉町 50-3

株式会社 工 進

代表取締役 平本真二

TEL 0743-64-6078

FAX 0743-64-5670



第二九四四六七号

給水装置工事主任技術者免状

本籍 奈良県

氏名 西田 恵子

昭和四十年九月九日生

水道法(昭和二十一年法律第百七号)の
規定により給水装置工事主任
技術者免状を交付する。

平成三十年五月三十一日

厚生労働大臣 加藤勝信





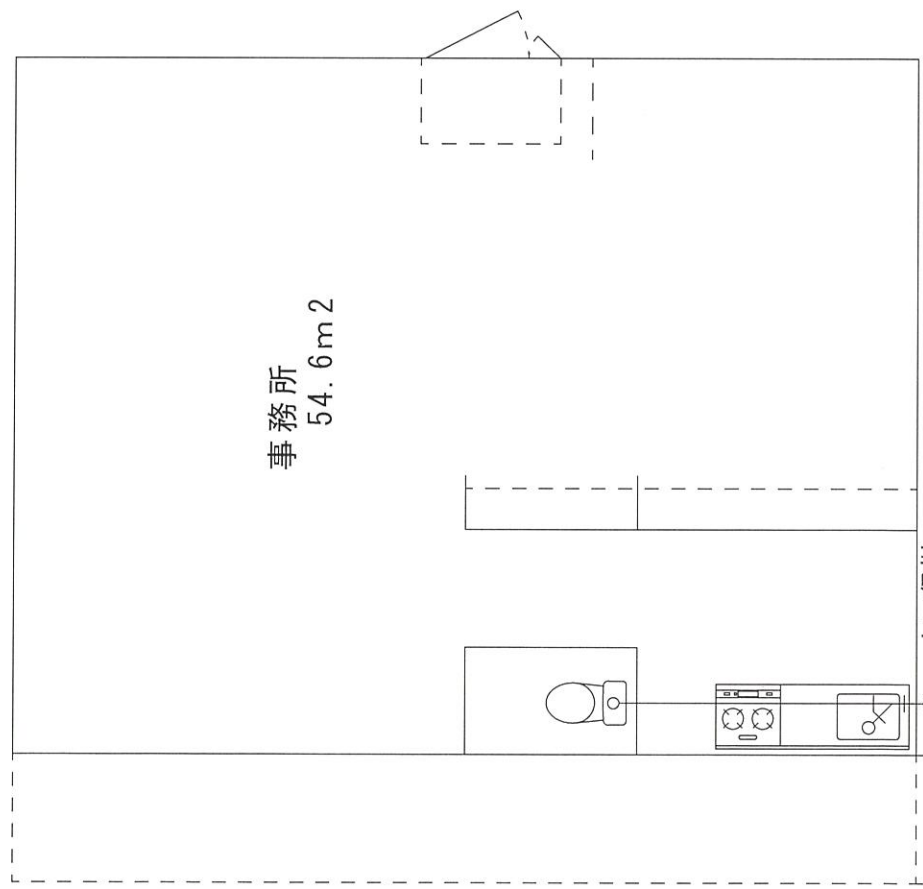
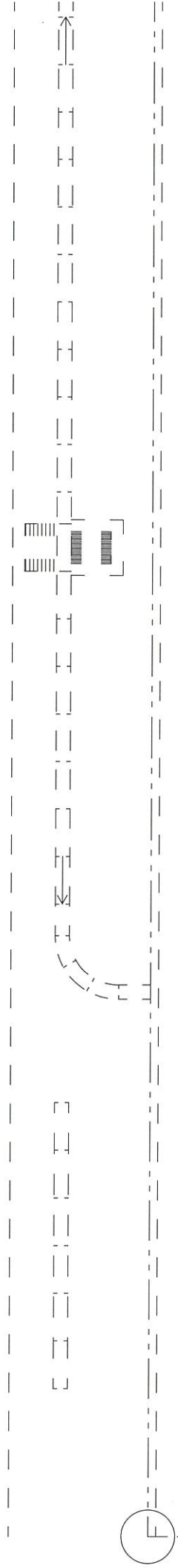

事務所
54.6m²

315.0m²

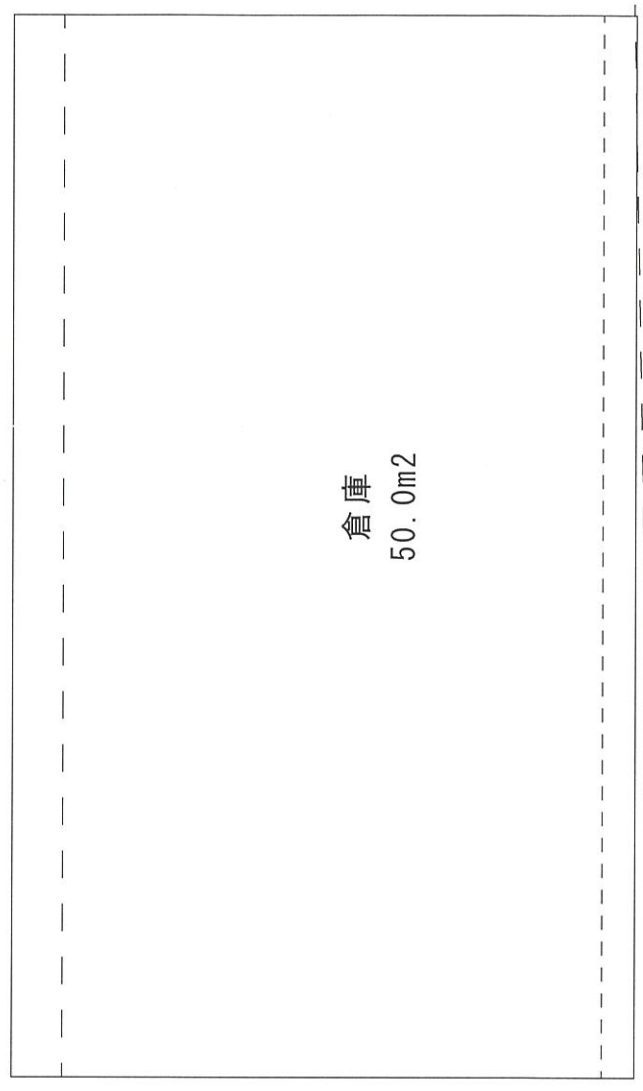

倉庫
50.0m²

小口径樹

VU-100

小口径樹

既設配管接続





指定給水装置工事事業者に係る申請書・届出書の提出先(表紙)

水道事業者 殿

令和 年 月 日

申請者 ^{フリガナ}氏名又は名称

住所

^{フリガナ}代表者氏名

電話番号

FAX番号

メールアドレス

株式会社 工 進
 〒632-0083 奈良県天理市稲葉町50-3
 代表取締役 平本 真二
 TEL 0743-64-6078
 FAX 0743-64-5670

下記のとおり、申請書・届出書を提出します。

1. 申請・届出をする書類(ひとつだけの□に✓を入れて下さい)

この「表紙」は、申請書・届出書毎に作成し、各書類の前に付けて下さい。

- ①指定給水装置工事事業者指定申請書～様式第1、別表、様式第2
- ②指定給水装置工事事業者指定事項変更届出書～様式第10
- ③指定給水装置工事事業者廃止・休止・再開届出書～様式第11
- ④給水装置工事主任技術者~~選任~~・解任届出書～様式第3

2. 申請・届出をする水道事業者(□に✓を入れてください)

申請・届出をする水道事業者数 / 者

NO.	水道事業者名	チェック	NO.	水道事業者名	チェック	NO.	水道事業者名	チェック	NO.	水道事業者名	チェック
1	奈良市 公営企業管理者		8	御所市 水道事業管理者		15	斑鳩町 水道事業管理者		22	上牧町 水道事業管理者	
2	大和高田市 上下水道事業管理者		9	生駒市 水道事業管理者		16	安堵町 水道事業管理者		23	王寺町 水道事業管理者	
3	大和郡山市 上下水道事業 の管理者		10	香芝市 上下水道事業の管理者 の権限を行う市長		17	川西町 水道事業管理者		24	広陵町 上下水道事業管理者	
4	天理市 上下水道事業 の管理者	✓	11	葛城市 水道事業管理者		18	三宅町 水道事業管理者		25	河合町 水道事業管理者	
5	橿原市 上下水道事業管理者 の権限を行う市長		12	宇陀市 水道事業管理者 の権限を行う市長		19	田原本町 水道事業管理者		26	吉野町 水道事業管理者	
6	桜井市 上下水道事業管理者 の権限を行う市長		13	平群町 水道事業管理者		20	高取町 水道事業管理者		27	大淀町 上下水道事業管理者	
7	五條市 水道事業管理者		14	三郷町 水道事業管理者		21	明日香村 水道事業管理者		28	下市町 水道事業管理者 の権限を行う町長	

様式第3 (水道法施行規則第22条関係)

給水装置工事主任技術者選任・解任届出書

水道事業者 殿

令和 年 月 日

届出者

氏名又は名称

住 所

代表者氏名

株式会社 工 進

〒632-0083 奈良県天理市稲葉町50-3

代表取締役 平本真二

水道法第25条の4の規定に基づき、次のとおり給水装置工事主任技術者の
選任
解任
の届出
をします。

給水区域で給水装置工事の事業を行う事業所の名称	株式会社 工 進	
上記事業所で選任・解任する給水装置工事主任技術者の氏名	給水装置工事主任技術者免状の交付番号	選任・解任の年月日
ニシダ ケイコ 西田 恵子	第294467号	

(備考) この用紙の大きさは、A列4番とすること。

第二九四四六七号

給水装置工事主任技術者免状

本籍 奈良県

氏名 西田 恵子

昭和四十年九月九日生

水道法(昭和二十一年法律第百七十七号)の
規定により給水装置工事主任
技術者免状を交付する。

平成三十年五月三十一日

厚生労働大臣 加藤 勝 信

