

指定給水装置工事事業者に係る申請書・届出書の提出先(表紙)

水道事業者 殿

令和 年 月 日

申請者 フリガナ ヤマトギケン
氏名又は名称 やまと技建
住所 奈良市杏町421-3
フリガナ イケダマサヤ
代表者氏名 池田 将也
電話番号 0742-77-2314
FAX番号 0742-77-4278
メールアドレス yamatogiken555@gmail.com

下記のとおり、申請書・届出書を提出します。

1. 申請・届出をする書類(ひとつだけの□に✓を入れて下さい)

この「表紙」は、申請書・届出書毎に作成し、各書類の前に付けて下さい。

- ①指定給水装置工事事業者指定申請書～様式第1、別表、様式第2
- ②指定給水装置工事事業者指定事項変更届出書～様式第10
- ③指定給水装置工事事業者廃止・休止・再開届出書～様式第11
- ④給水装置工事主任技術者選任・解任届出書～様式第3

2. 申請・届出をする水道事業者(□に✓を入れてください)

申請・届出をする水道事業者数 4 者

NO.	水道事業者名	チェック	NO.	水道事業者名	チェック	NO.	水道事業者名	チェック	NO.	水道事業者名	チェック
1	奈良市 公営企業管理者	✓	8	御所市 水道事業管理者		15	斑鳩町 水道事業管理者		22	上牧町 水道事業管理者	
2	大和高田市 上下水道事業管理者		9	生駒市 水道事業管理者	✓	16	安堵町 水道事業管理者		23	王寺町 水道事業管理者	
3	大和郡山市 上下水道事業 の管理者	✓	10	香芝市 上下水道事業の管理者 の権限を行う市長		17	川西町 水道事業管理者		24	広陵町 上下水道事業管理者	
4	天理市 上下水道事業 の管理者	✓	11	葛城市 水道事業管理者		18	三宅町 水道事業管理者		25	河合町 水道事業管理者	
5	橿原市 上下水道事業管理者 の権限を行う市長		12	宇陀市 水道事業管理者 の権限を行う市長		19	田原本町 水道事業管理者		26	吉野町 水道事業管理者	
6	桜井市 上下水道事業管理者 の権限を行う市長		13	平群町 水道事業管理者		20	高取町 水道事業管理者		27	大淀町 上下水道事業管理者	
7	五條市 水道事業管理者		14	三郷町 水道事業管理者		21	明日香村 水道事業管理者		28	下市町 水道事業管理者 の権限を行う町長	

様式第10（水道法施行規則第34条関係）

指定給水装置工事事業者指定事項変更届出書

水道事業者 殿

令和 3 年 月 日

届出者

氏名又は名称 やまと技建
住 所 奈良県奈良市杏町421-3
代表者氏名 池田 将也

水道法第25条の7の規定に基づき、次のとおり変更の届出をします。

フリガナ 氏名又は名称	ヤマトギケン やまと技建		
住 所	〒630-8454 奈良市杏町422-3		
フリガナ 代表者の氏名	イケダ マサヤ 池田 将也		
変更に係る事項	変 更 前	変 更 後	変 更 年 月 日
①事業者の住所	①奈良市杏町568-1 B-105	①奈良市杏町421番 地	① 年 月 日
②事業所の所在地	②奈良市杏町568-1 B-105	②奈良市杏町422-3 番地	② 年 月 日
③電話番号	③0742-95-9888	③0742-77-2314	③ 年 月 日
④FAX番号の変更	④0742-95-9888	④0742-77-4278	④ 年 月 日

（備考）この用紙の大きさは、A列4番とすること。

住民票

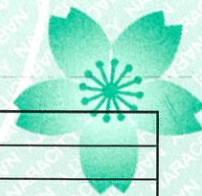

氏名	池田 将也			住民票コード	省略
旧氏				個人番号	省略
生年月日	昭和61年 3月15日	性別	男	住民となった年月日	昭和61年 3月15日
住所	奈良県奈良市杏町421番地			本籍	省略
世帯主	省略			筆頭者	省略
令和 2年12月 1日 奈良県奈良市杏町568番地の1 ディアコートB-105号から転居 令和 2年12月 2日 転居届出					

03東寺林第 285号 01/01

この写しは、住民票の原本と相違ないことを証明する。

令和 3年 4月12日

奈良市長

仲川 元庸





事務所所在地

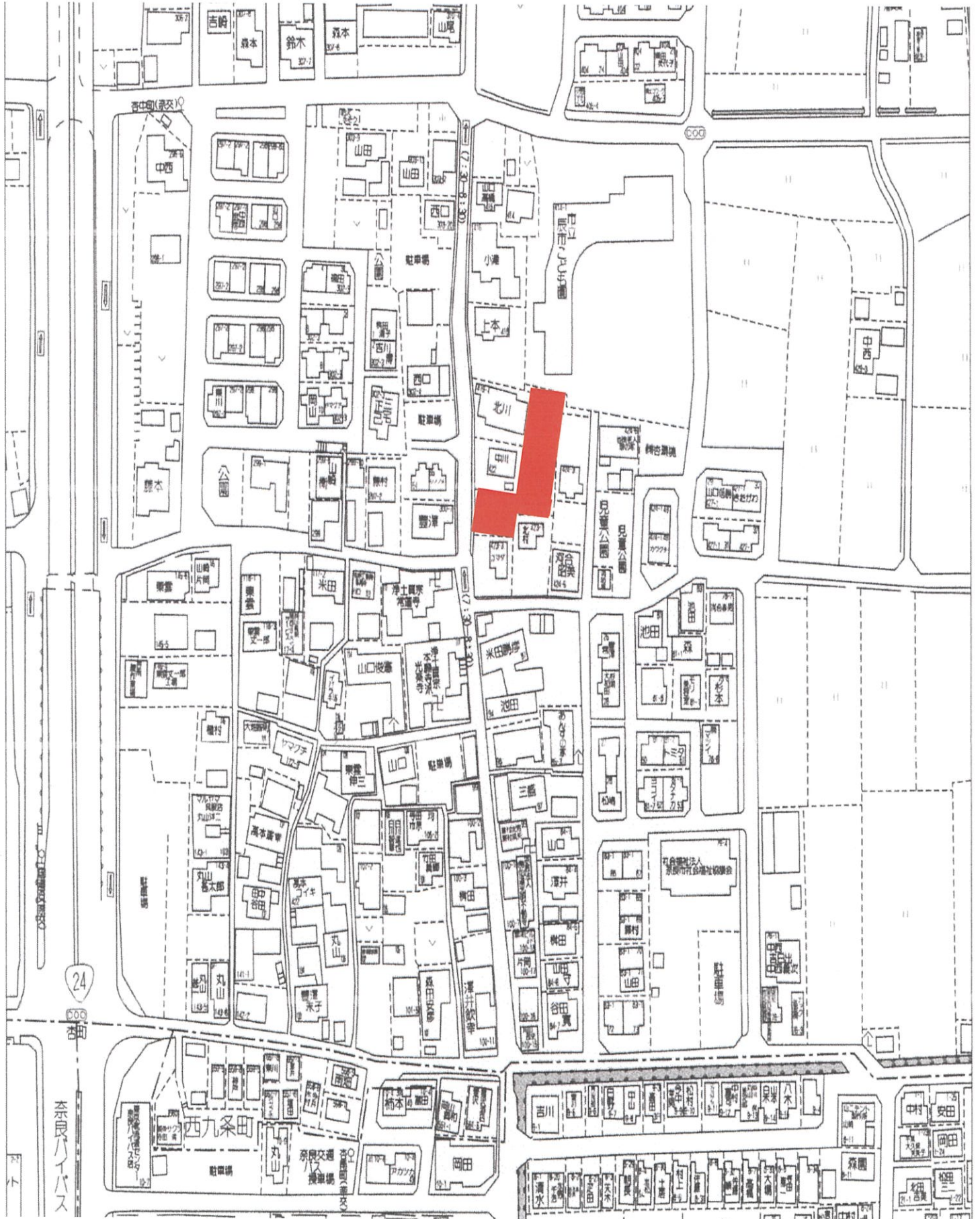

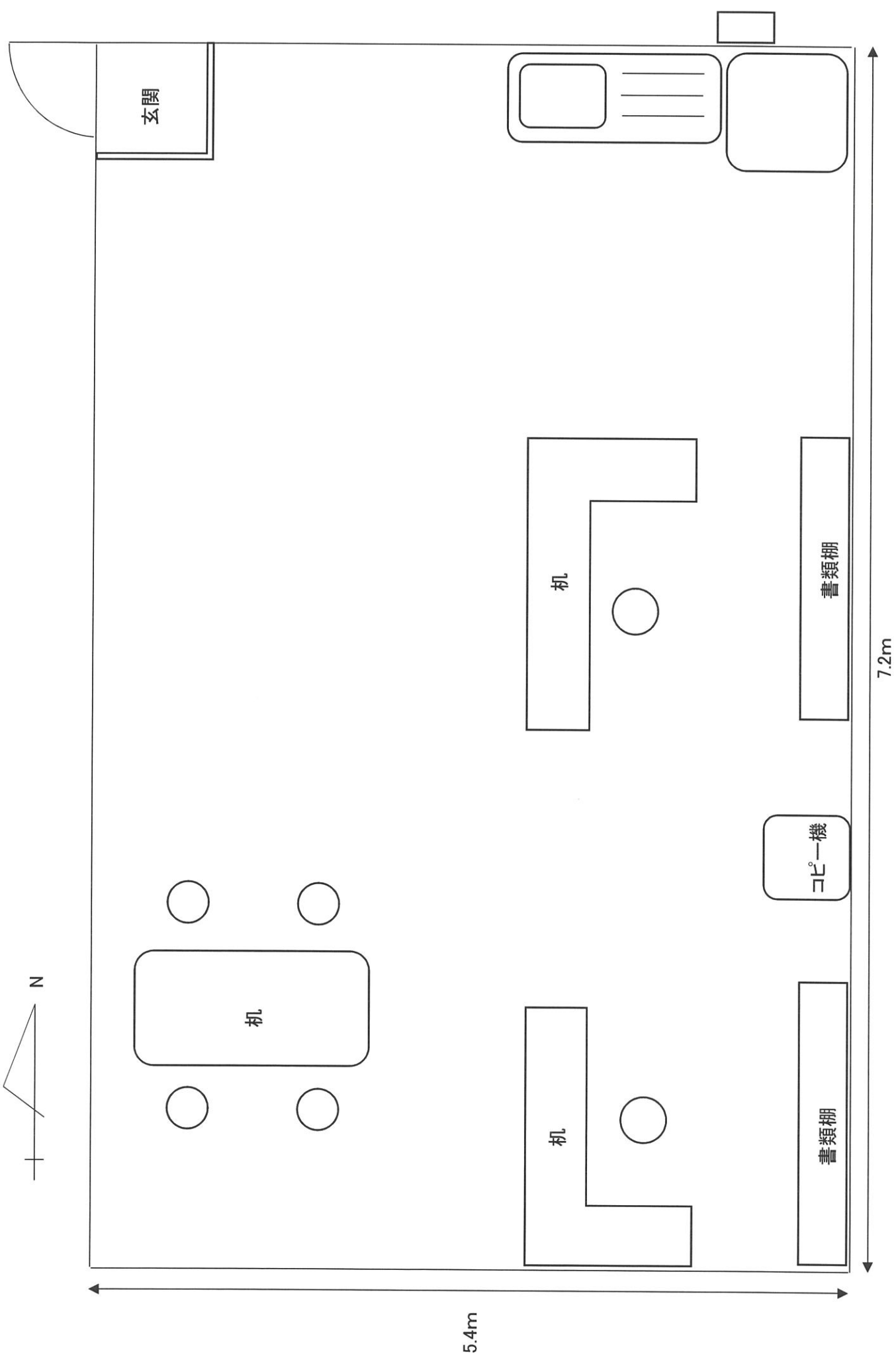

玄関

机

書類棚

コピー機

机

机

書類棚

5.4m

7.2m

N



R2/1/4~

H30/9/1~

(関西)

- ・SKダンパー70%
- ・ダイライト(OP)

取引量=取引量とする (KBM+500)

一軒家ラインを示す

※敷地の範囲については30'未満とする

※可住の配置基準を示す

※道路幅員については、接点付近は、別途である

※造成工事無し

工事名称	池田 栞也・池田昌美様邸新築工事			図面名称	配置図	縮尺	1/150	本体	UL-J	性能+	SK70	住設	DX	承認印	図面NO	1-2-a
店名	森島店	営業	深野木	設計	栗野	日付	2020.3.13	設計基準	46512	図面NO	1-2-a					
秀光ビルド建築士事務所 二級建築士 第2307号 栗野 佑也 調整区域：建築工事前相談・開発協議 環境文化財 農地転用 市街化調整区域 防火指定なし フラット35S：金利9タイプ																





池田 建七

NAME 池田
ADDRESS 春良市本町
421, 422-3
POST

5
6
7
8
9
0
1



