

指定給水装置工事事業者に係る申請書・届出書の提出先(表紙)

水道事業者 殿

令和 年 月 日

申請者 氏名又は名称 **ナカミヨウ 設備**
 住所 **大和郡山形町11-9**
 代表者氏名 **中道 利夫**
 電話番号
 FAX番号 **0743-55-5995**
 メールアドレス **J-nakamichi357@au.com**

下記のとおり、申請書・届出書を提出します。

1. 申請・届出をする書類(ひとつだけの□に✓を入れて下さい)

この「表紙」は、申請書・届出書毎に作成し、各書類の前に付けて下さい。

- ①指定給水装置工事事業者指定申請書～様式第1、別表、様式第2
- ②指定給水装置工事事業者指定事項変更届出書～様式第10
- ③指定給水装置工事事業者廃止・休止・再開届出書～様式第11
- ④給水装置工事主任技術者選任・解任届出書～様式第3

2. 申請・届出をする水道事業者(□に✓を入れてください)

申請・届出をする水道事業者数 2 者

NO.	水道事業者名	チェック	NO.	水道事業者名	チェック	NO.	水道事業者名	チェック	NO.	水道事業者名	チェック
1	奈良市 公営企業管理者	<input checked="" type="checkbox"/>	8	御所市 水道事業管理者	<input type="checkbox"/>	15	斑鳩町 水道事業管理者	<input type="checkbox"/>	22	広陵町 上下水道事業管理者	<input type="checkbox"/>
2	大和高田市 上下水道事業管理者	<input type="checkbox"/>	9	生駒市 水道事業管理者	<input type="checkbox"/>	16	安堵町 水道事業管理者	<input type="checkbox"/>	23	河合町 水道事業管理者	<input type="checkbox"/>
3	大和郡山市 上下水道事業 の管理者	<input checked="" type="checkbox"/>	10	香芝市 上下水道事業の管理者 の権限を行う市長	<input type="checkbox"/>	17	磯城郡 水道企業団企業長	<input type="checkbox"/>	24	吉野町 水道事業管理者	<input type="checkbox"/>
4	天理市 上下水道事業 の管理者	<input type="checkbox"/>	11	葛城市 上下水道事業管理者	<input type="checkbox"/>	18	高取町 水道事業管理者	<input type="checkbox"/>	25	大淀町 上下水道事業管理者	<input type="checkbox"/>
5	橿原市 上下水道事業管理者 の権限を行う市長	<input type="checkbox"/>	12	宇陀市 水道事業管理者 の権限を行う市長	<input type="checkbox"/>	19	明日香村 水道事業管理者	<input type="checkbox"/>	26	下市町 水道事業管理者 の権限を行う町長	<input type="checkbox"/>
6	桜井市 上下水道事業管理者 の権限を行う市長	<input type="checkbox"/>	13	平群町 水道事業管理者	<input type="checkbox"/>	20	上牧町 水道事業管理者	<input type="checkbox"/>			
7	五條市 水道事業管理者	<input type="checkbox"/>	14	三郷町 水道事業管理者	<input type="checkbox"/>	21	王寺町 水道事業管理者	<input type="checkbox"/>			

指定給水装置工事事業者指定申請書

水道事業者 殿

令和 年 月 日

フリガナ
申請者 氏名又は名称 **ナカニノウ改備**

住 所 **大和郡山市矢田山町1-9**

フリガナ
代表者 氏名 **ナカニノ 翔太**

水道法第16条の2第1項の規定による指定給水装置工事事業者の指定を受けたいので、同法第25条の2第1項の規定に基づき次のとおり申請します。

役員(業務を執行する社員、取締役又はこれらに準ずる者)の氏名	
フリガナ 氏 名	フリガナ 氏 名
事業の範囲 給水管	
機械器具の名称、性能及び数	別紙のとおり

(備考)この用紙の大きさは、日本工業規格A列4番とすること。

当該給水区域で給水装置工事の事業を行う事業所の名称	十カミウ設備
上記事業所の所在地	郵便番号 639-1055 住所 奈良県大和郡山田町11-9 電話番号 0743-58-5995 FAX番号 メールアドレス j-nakamichi357@au.com
上記事業所で選任されることとなる給水装置工事主任技術者の氏名	給水装置工事主任技術者免状の交付番号
中道 翔太	第 316402号

当該給水区域で給水装置工事の事業を行う事業所の名称	
上記事業所の所在地	郵便番号 住所 電話番号 FAX番号 メールアドレス
上記事業所で選任されることとなる給水装置工事主任技術者の氏名	給水装置工事主任技術者免状の交付番号

(備考)この用紙の大きさは、日本工業規格A列4番とすること。

別表（水道法施行規則第18条関係）

機 械 器 具 調 書

令和 年 月 日 現在

種 別	名 称	型式、性能	数量	備 考
管の切断用の 機械器具	金切りのこ	固定式鋸弦	2	
	パイプカッター	RB-20-CV (13~150mm用)	1	
	塩ビカッター	VC 40	1	
	電子セバー	VC 20 CR12V	1	
管の加工用の 機械器具	ヤスリ	300平型判丸型	1	
	パイプ巾い切り器	N-100A	1	
管の接合用の 機械器具	トーチランプ	ガスボンベ式	2	
	パイプレンチ	13~100mm	4	
	スパナ		2	
水圧テスト ポンプ	手動式 テスト	T10/K	1	

(注) 種別の欄には「管の切断用の機械器具」、「管の加工用の機械器具」、「接合用の機械器具」、「水圧テストポンプ」の別を記入すること。

(備考) この用紙の大きさは、A列4番とすること。

誓 約 書

指定給水装置工事事業者申請者及びその役員は、水道法第25条の3第1項第3号
イからへまでのいずれにも該当しない者であることを誓約します。

令和 年 月 日

申請者

氏名又は名称 タカシヨウ設備

住 所 奈良県大和郡山田町1-1-1

代表者氏名 中道 翔太

水道事業者 殿

住民票

奈良県大和郡山市

氏名	中道 翔太	生年月日	平成 3年 5月 7日	性別	男	改製日	個人番号 住民票コード	441715255959 省略	
旧氏									
世帯主	中道 翔太	続柄	世帯主	住民となった年月日	平成28年 5月10日	届出年月日	平成28年 5月10日	届出年月日	平成28年 5月24日
住所	新町9-1-0番地7 矢田山町1-1番地9			転入年月日	平成28年 5月10日	転居年月日	平成28年 5月23日		
本籍	奈良県大和郡山市矢田山町1-1番地9			筆頭者	中道 翔太				
前住所	奈良県奈良市西九条町3丁目3番地の7								
転出先									
備考									

1枚中 1枚目

この写しは、住民票の原本と相違ないことを証明します。

令和 5年 5月 2日

奈良県大和郡山市長

清 上田



292032023050250000000000000043250422610000004380010

公印は黒色の電子印です。

本書には不正防止処理を

給水装置工事主任技術者証

免状番号	第316408号	氏名	中道 翔太
免状交付日	令和 5年 1月31日	生年月日	平成 3年 5月 7日
本籍	奈良県	研修了日	
本証発行日	2023/03/01	有効期限	2028/03/31



厚生労働省大臣指定試験機関公益財団法人給水工事技術振興財団理事長



申請地

附近見取図

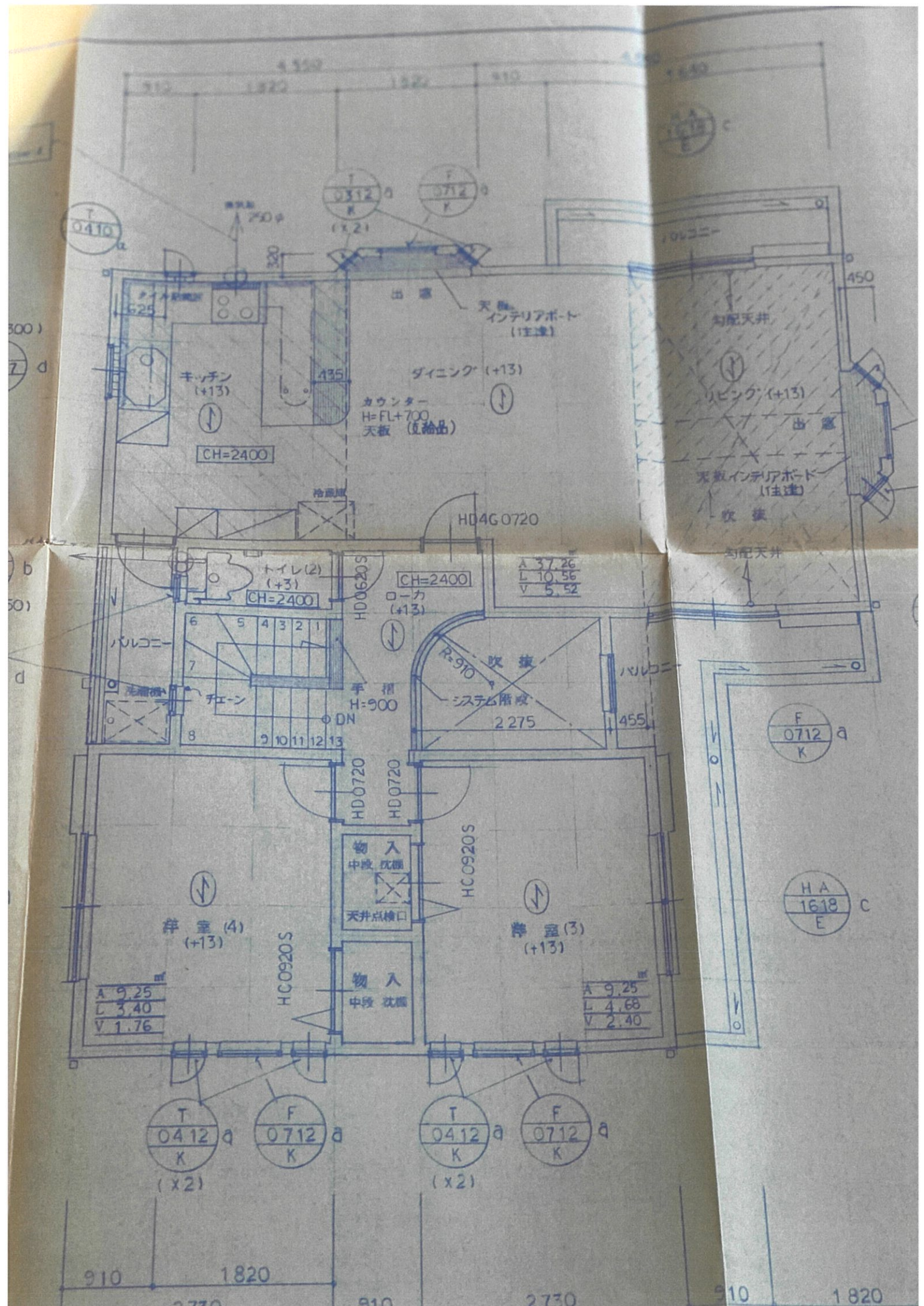

X-X 断面图

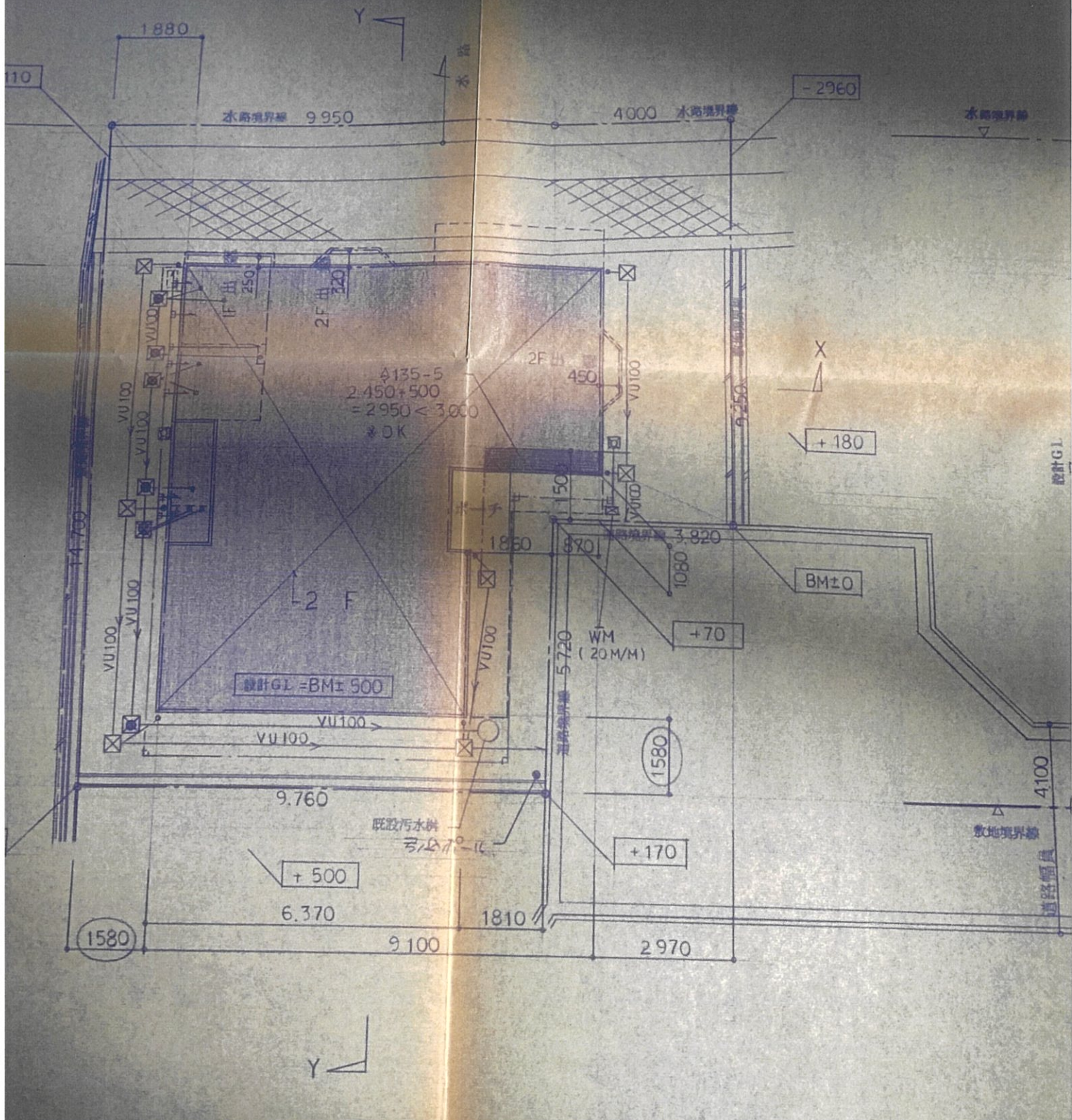

配置图

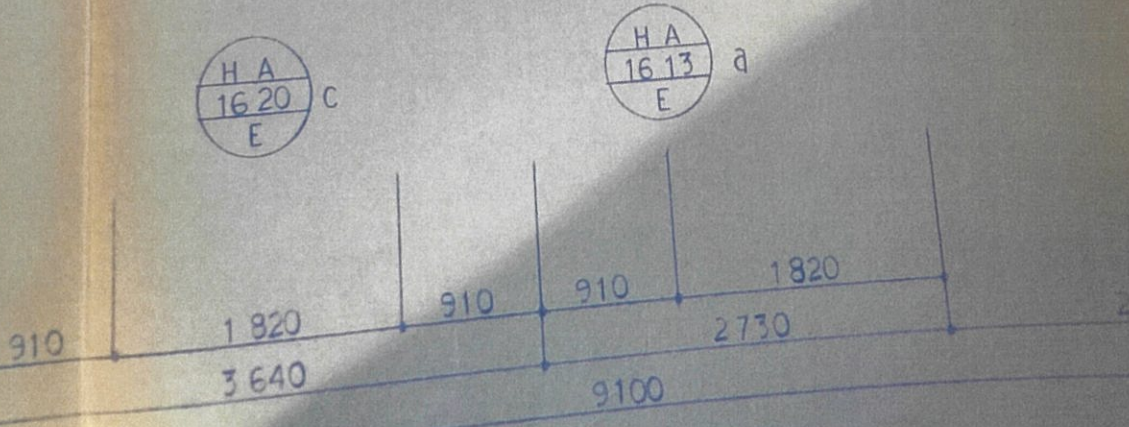
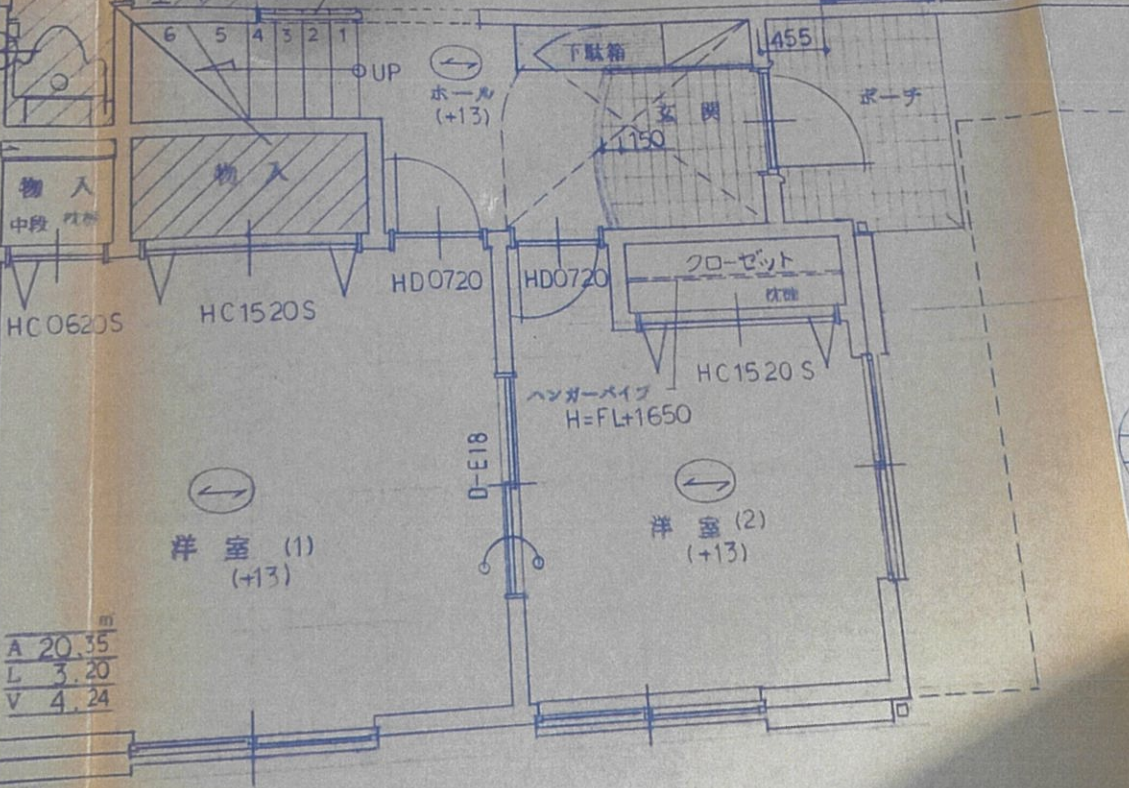
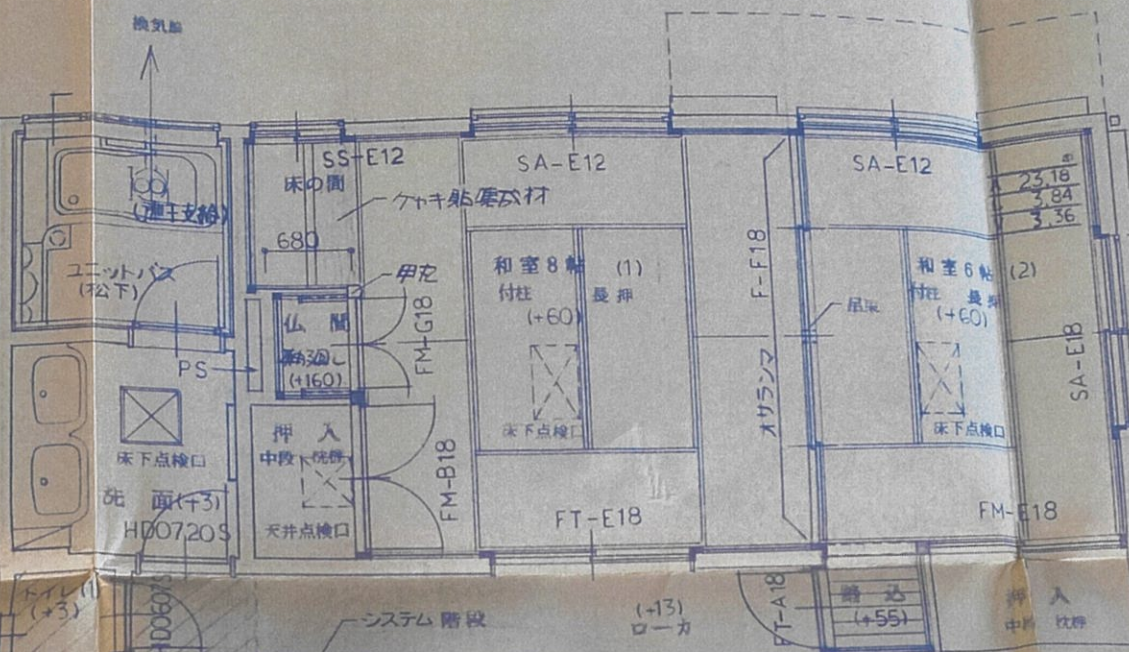
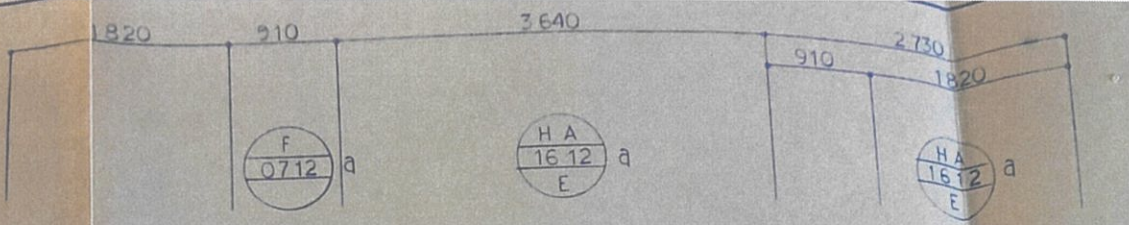

ユニットバス (施工支給)

トイレ (+3)

パイプファン

A	20.35
L	3.20
V	4.24

床	23.18
壁	3.84
天井	3.36

HA
1618

ポルト23
0823
30タイプ

HA
1620

HA
1620

HA
1613



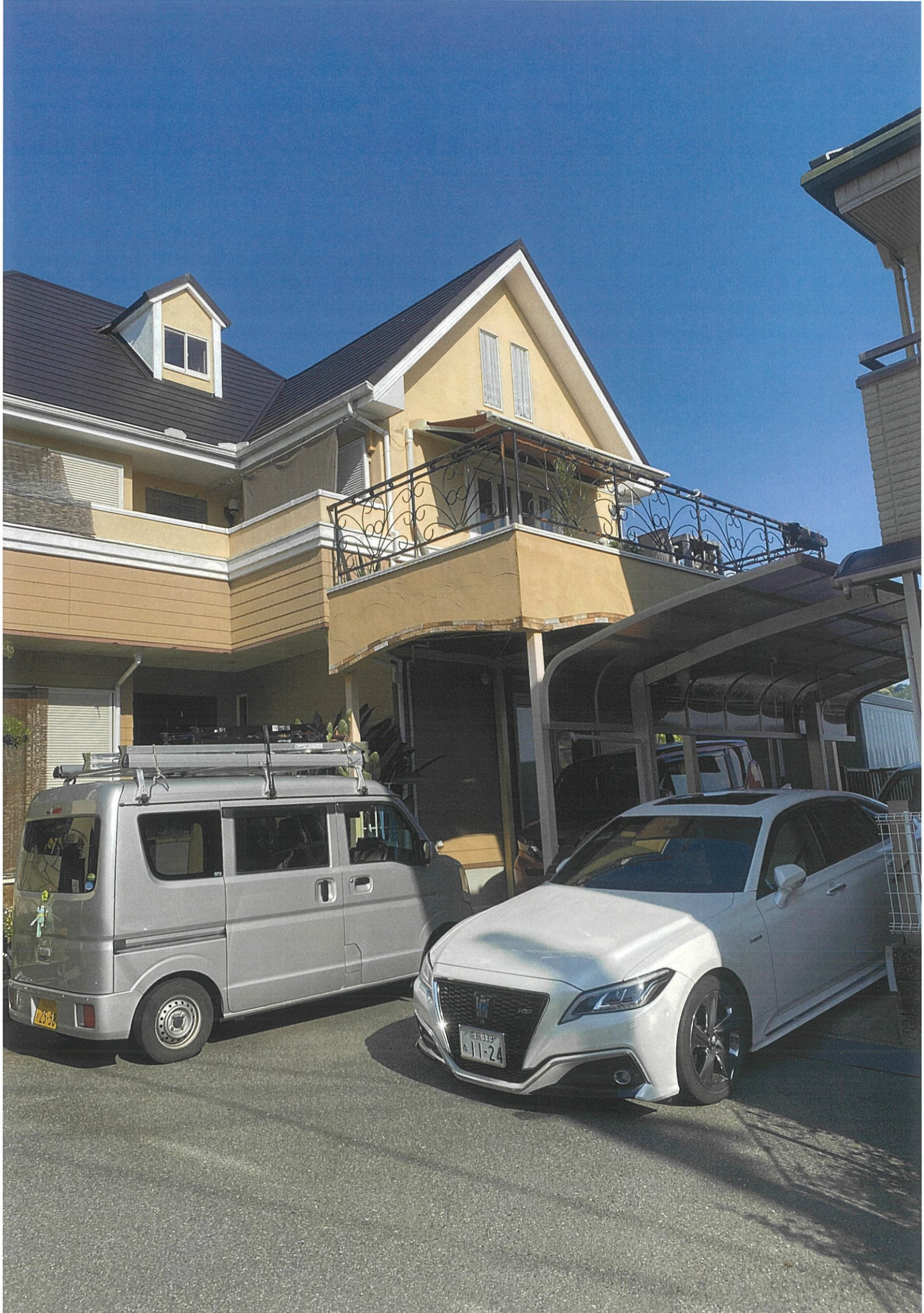



指定給水装置工事事業者に係る申請書・届出書の提出先(表紙)

水道事業者 殿

令和 年 月 日

申請者 氏名又は名称 ^{フリガナ} ナカヨウ設備
 住所 ^{フリガナ} 大和郡山形市矢田山町11-9
 代表者氏名 ^{フリガナ} 中道 翔太
 電話番号 0743-55-5995
 FAX番号
 メールアドレス j-nakamiichi357@au.com

下記のとおり、申請書・届出書を提出します。

1. 申請・届出をする書類(ひとつだけの□に✓を入れて下さい)

この「表紙」は、申請書・届出書毎に作成し、各書類の前に付けて下さい。

- ①指定給水装置工事事業者指定申請書～様式第1、別表、様式第2
 ②指定給水装置工事事業者指定事項変更届出書～様式第10
 ③指定給水装置工事事業者廃止・休止・再開届出書～様式第11
 ④給水装置工事主任技術者選任・解任届出書～様式第3

2. 申請・届出をする水道事業者(□に✓を入れてください)

申請・届出をする水道事業者数 2 者

NO.	水道事業者名	チェック	NO.	水道事業者名	チェック	NO.	水道事業者名	チェック	NO.	水道事業者名	チェック
1	奈良市 公営企業管理者	<input checked="" type="checkbox"/>	8	御所市 水道事業管理者	<input type="checkbox"/>	15	斑鳩町 水道事業管理者	<input type="checkbox"/>	22	広陵町 上下水道事業管理者	<input type="checkbox"/>
2	大和高田市 上下水道事業管理者	<input type="checkbox"/>	9	生駒市 水道事業管理者	<input type="checkbox"/>	16	安堵町 水道事業管理者	<input type="checkbox"/>	23	河合町 水道事業管理者	<input type="checkbox"/>
3	大和郡山市 上下水道事業 の管理者	<input checked="" type="checkbox"/>	10	香芝市 上下水道事業の管理者 の権限を行う市長	<input type="checkbox"/>	17	磯城郡 水道企業団企業長	<input type="checkbox"/>	24	吉野町 水道事業管理者	<input type="checkbox"/>
4	天理市 上下水道事業 の管理者	<input type="checkbox"/>	11	葛城市 上下水道事業管理者	<input type="checkbox"/>	18	高取町 水道事業管理者	<input type="checkbox"/>	25	大淀町 上下水道事業管理者	<input type="checkbox"/>
5	橿原市 上下水道事業管理者 の権限を行う市長	<input type="checkbox"/>	12	宇陀市 水道事業管理者 の権限を行う市長	<input type="checkbox"/>	19	明日香村 水道事業管理者	<input type="checkbox"/>	26	下市町 水道事業管理者 の権限を行う町長	<input type="checkbox"/>
6	桜井市 上下水道事業管理者 の権限を行う市長	<input type="checkbox"/>	13	平群町 水道事業管理者	<input type="checkbox"/>	20	上牧町 水道事業管理者	<input type="checkbox"/>			
7	五條市 水道事業管理者	<input type="checkbox"/>	14	三郷町 水道事業管理者	<input type="checkbox"/>	21	王寺町 水道事業管理者	<input type="checkbox"/>			

給水装置工事主任技術者選任・解任届出書

水道事業者 殿

令和 年 月 日

奈良県和歌山市矢野山町11-9
タカミヨウ設備

届出者 (代) 中道 翔太

選任

水道法第25条の4の規定に基づき、次のとおり給水装置工事主任技術者の

の届出

解任

をします。

給水区域で給水装置工事の事業を行う事業所の名称	タカミヨウ設備	
上記事業所で選任・解任する給水装置工事主任技術者の氏名	給水装置工事主任技術者免状の交付番号	選任・解任の年月日
中道 翔太	第316408号	

(備考) この用紙の大きさは、日本工業規格A列4番とすること。

給水装置工事主任技術者証

免状番号 第316408号	氏名 中道 翔太
免状交付日	令和 5年 1月31日
生年月日	平成 3年 5月 7日
本籍	奈良県
研修了日	
本証発行日	2023/03/01
有効期限	2028/03/31



厚生労働大臣指定試験機関公益財団法人給水工事技術振興財団理事長